

**Проект лесовосстановления  
на лесном участке № 12/40-23 / 2022 год**

Лесовосстановление: искусственное (естественное, искусственное, комбинированное)

Субъект Российской Федерации: Курская область

Лесной район: Лесостепной район европейской части Российской Федерации

**Характеристика местоположения лесного участка:**

Лесничество: Хомутовское

Участковое лесничество: Калиновское

Урочище:

№ Квартала: 65

№ Выдела: 27л1д1

Площадь лесного участка, га: 0,8

(исходные данные для проекта лесовосстановления: материалы обследования лесного участка при выборе способа лесовосстановления, план лесного участка, масштаб 1:10 000 прилагаются к проекту лесовосстановления)

**Характеристика лесорастительных условий лесного участка:**

Рельеф участка (уклон): равнинный

Гидрологические условия (увлажнение): свежий

Почва: деградированные черноземы

**Характеристика площадей лесного участка:**

вырубка 2021 года

(вырубки, гари, прогалы, иные не занятые лесными насаждениями или предназначенные для лесовосстановления земли)

**Характеристика вырубки:**

Количество пней, тыс. штук/га: 0,37

Характер и размещение оставленных деревьев и кустарников (куртины, полосы, групповое, равномерное): нет

Степень задернения почвы (слабая, средняя, сильная): сильная

Степень минерализации почвы (% от площади лесного участка): 0%

Состояние очистки от порубочных остатков и валежника (захламленность, м3): отсутствует (до 5 м.куб/га)

а) отсутствует (до 5 м3/га); б) слабая (5-20 м3/га); в) средняя (20-50 м3/га); г) сильная (более 50 м3/га).

Категория доступности для техники: доступная

а) доступная;

б) требуется узкополосная расчистка без корчевки пней;

в) требуется узкополосная расчистка;

г) требуется широкополосная расчистка с корчевкой пней.

**Характеристика имеющихся подроста и молодняка лесных древесных пород:**

Нет подроста и молодняка

**Проектируемый способ лесовосстановления:**

искусственное лесовосстановление

(естественное лесовосстановление, искусственное лесовосстановление, комбинированное лесовосстановление (посев, посадка))

**Обоснование проектируемого способа лесовосстановления основных лесных древесных пород восстанавливаемых лесов с учетом особенностей производства работ в различных категориях защитных лесов и особо защитных участках лесов (для лесных участков, предназначенных для проведения лесовосстановления, на которых лесовосстановительные мероприятия осуществляются лицами, указанными в подпункте "а" пункта 6 Правил, государственными (муниципальными) учреждениями, указанными в подпункте "б" пункта 6 Правил)**

отсутствие подроста (Приложение 19 к Правилам лесовосстановления, таблица 2)

**Сроки и технологии (методы) выполнения работ по лесовосстановлению (для лесных участков, предназначенных для проведения лесовосстановления, на которых лесовосстановительные мероприятия осуществляются лицами, указанными в подпункте "а" пункта 6 Правил, государственными (муниципальными) учреждениями, указанными в подпункте "б" пункта 6 Правил)**

октябрь 2022 год- подготовка почвы, нарезание борозд через 3,3 м, октябрь 2023 год- подновление борозд, посадка ручная под меч Колесова через 0,7 м

**Сроки и технологии (методы) выполнения работ по агротехническим уходам (для лесных участков, предназначенных для проведения лесовосстановления, на которых лесовосстановительные мероприятия осуществляются лицами, указанными в подпункте "а" пункта 6 Правил, государственными (муниципальными) учреждениями, указанными в подпункте "б" пункта 6 Правил)**

уничтожение сорной травянистой растительности в ряду и в междурядьях 2024 год-4 ухода в мае, июне, июле, августе, 2025 год-3 ухода в июне, июле, августе, 2026 год-2 ухода в июне, августе, 2027 год-1 уход в июне, 2028 год-1 уход в августе

**Сроки и технологии (методы) выполнения работ по лесоводственным уходам (для лесных участков, предназначенных для проведения лесовосстановления, на которых лесовосстановительные мероприятия осуществляются лицами, указанными в подпункте "а" пункта 6 Правил, государственными (муниципальными) учреждениями, указанными в подпункте "б" пункта 6 Правил)**

2029 год-уничтожение нежелательной древесно-кустарниковой растительности

**Требования к используемому для лесовосстановления посадочному (посевному) материалу:**

Порода: дуб

Вид посадочного материала (сеянцы, саженцы с открытой (закрытой) корневой системой, селекционная категория происхождения семян, лесосеменной район): сеянцы с открытой корневой системой

возраст, лет: не менее 2

высота, см: не менее 15  
диаметр корневой шейки, мм: не менее 4 мм.

**Характеристика посевного материала:**

Порода: нет  
Класс качества семян: нет  
Селекционная категория: нет  
Место происхождения (лесосеменной район): нет

**Требования к молоднякам, площади которых подлежат отнесению к землям, на которых расположены леса, для признания работ по лесовосстановлению завершёнными (для лесных участков, предназначенных для проведения лесовосстановления, на которых лесовосстановительные мероприятия осуществляются лицами, указанными в подпункте "а" пункта 6 Правил, государственными (муниципальными) учреждениями, указанными в подпункте "б" пункта 6 Правил):**

порода: дуб  
возраст, лет: не менее 7  
количество деревьев основных лесных древесных пород, тыс. штук/га: не менее 1,5  
Средняя высота, м: не менее 1,1

**Объем работ по лесовосстановлению (площадь лесовосстановления, га) (для лесных участков, предназначенных для проведения лесовосстановления, на которых лесовосстановительные мероприятия осуществляются лицами, указанными в подпункте "а" пункта 6 Правил, государственными (муниципальными) учреждениями, указанными в подпункте "б" пункта 6 Правил)**

0,8

**Проектируемый объем работ по лесовосстановлению (для лесных участков, предназначенных для проведения лесовосстановления, на которых лесовосстановительные мероприятия осуществляются лицами, указанными в подпункте "а" пункта 6 Правил, государственными (муниципальными) учреждениями, указанными в подпункте "б" пункта 6 Правил):**

площадь лесовосстановления, га: 0,8  
количество жизнеспособных растений основных лесных древесных пород, тыс. штук /га: 4,3  
количество жизнеспособных растений основных лесных древесных пород на всей площади, тыс. штук /га: 3,4

**Исполнитель работ по лесовосстановлению:**

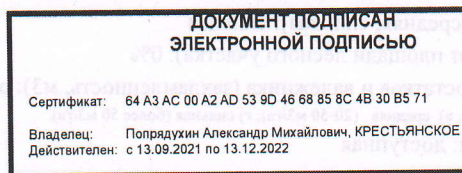

Глава

Должность (При наличии)

Подпись

Попрядухин Александр  
Михайлович

(Фамилия, имя, отчество - последнее  
при наличии)

21.09.2022

Число, месяц, год

Субъект Федерации Курская область

Лесной район лесостепной европейской части РФ

Лесничество Хомутовское Участковое лесничество Калиновское

**Карточка  
обследования участка №12/ 40 2022 год  
при выборе способа лесовосстановления**

- 1 № квартала 65 № выдела 27,л1д1
- 2 Площадь участка, с точностью до 0,1 га 0,8
- 3 План участка. Масштаб 1:10 000 (Прилагается к Карточке)
- 4 Категория площади лесовосстановления вырубка, 2021,ноябрь  
вырубка, гарь, иная (год, месяц)
- 5 Исходный породный состав участка лесовосстановления, % Днн3Кло3Ос+Б+Лп
- 6 Условия для работы техники:
- 6.1 Количество пней, тыс.шт./га: всего 0,37  
в т.ч. диаметром более 24 см \_\_\_\_\_
- 6.2 Высота пней, см 15 в т.ч. диаметром более 24 см \_\_\_\_\_  
в т.ч. высотой 30 см и более нет
- 6.3 Диаметр пней, см 36 в т.ч. диаметром более 24 см \_\_\_\_\_
- 6.4 Захламленность, м<sup>3</sup>/га \_\_\_\_\_  
отсутствует  
отсутствует, слабая, средняя, сильная
- 6.5 Завалуненность, % \_\_\_\_\_  
отсутствует  
слабая, средняя, сильная, иные препятствия
- 6.6 Категория доступности для работы техники доступно без понижения пней и корчевки  
а, б, в, г
- 7 Лесорастительные условия.
- 7.1 Рельеф равнинный
- 7.2 Группа типов леса Дсн, дубняк снытьевый
- 7.3 Тип условий местопроизрастания Д2, дубрава свежая
- 7.4 Почва свежая, деградированные черноземы  
тип, механический состав, степень увлажнения
- 7.5 Степень задернения почвы сильная  
слабая, средняя, сильная
- 7.6 Поврежденность почвы участка (степень) слабая  
слабая, средняя, сильная
- 7.6.1 Сильные повреждения почвы, % от общей площади нет
- 7.7 Степень минерализации почвы, % от площади участка 0%
- 8 Характеристика сохраненного подроста главных (целевых) пород:
- 8.1 Средний возраст подроста, лет нет
- 8.2 Жизнеспособность подроста нет  
жизнеспособный, нежизнеспособный
- 8.3 Количество тыс./га: всего нет в т.ч. по породам нет
- 8.4 Категория густоты нет  
редкий, средний, густой
- 8.5 Средняя высота подроста, м нет
- 8.6 Категория по крупности нет  
мелкий, средний, крупный
- 8.7 Встречаемость подроста, % нет
- 8.8 Распределение по площади нет  
равномерное, неравномерно, групповое

- 8.9 Степень повреждений подроста нет  
слабая, средняя, сильная
- 8.10 Соответствие лесорастительным и иным условиям: соответствует - замена не требуется  
соответствует - замена не требуется, не соответствует – замена требуется
9. Характеристика возобновления сопутствующих древесных пород, кустарника:  
порода нет количество, шт./га \_\_\_\_\_ средняя высота, м \_\_\_\_\_
- 10 Характеристика возобновления нежелательных малоценных пород:  
порода нет количество, шт./га \_\_\_\_\_ средняя высота, м \_\_\_\_\_
11. Источники обсеменения стены леса  
порода, источник: одиночные (шт./га), куртины, полосы, стены леса
12. Пни пород деревьев, возобновляющихся вегетативно, шт./га: нет  
порода \_\_\_\_\_
13. Характеристика санитарного состояния нет  
заселенность вредными организмами, болезни леса
14. Предложения для разработки Проекта:
- 14.1 Способ лесовосстановления искусственный (лесные культуры)  
естественный, искусственный (лесные культуры), комбинированный
- 14.2 Главные (целевые) породы Дуб  
сопутствующие нет
15. Срок лесовосстановления октябрь 2023 г- октябрь 2029 год  
начало, окончание (месяц, год)
16. Необходимость проведения предварительных и сопутствующих мероприятий:  
очистка вырубki \_\_\_\_\_  
санитарные \_\_\_\_\_  
противопожарные \_\_\_\_\_  
иные предложения \_\_\_\_\_
- Исполнитель(и): глава «К/х Гончарук Ю.А.» Попрядухин А.М.  
должность \_\_\_\_\_ подпись \_\_\_\_\_ Ф.И.О \_\_\_\_\_
- 
- « 6 » сентября 2022 г.

**План**  
 лесного участка, назначенного под искусственное лесовосстановление в 2023 году  
 по Хомутовскому лесничеству  
 Квартал № 65 выдел №27 лдл площадь 0.8 гектар

Масштаб 1 : 10000

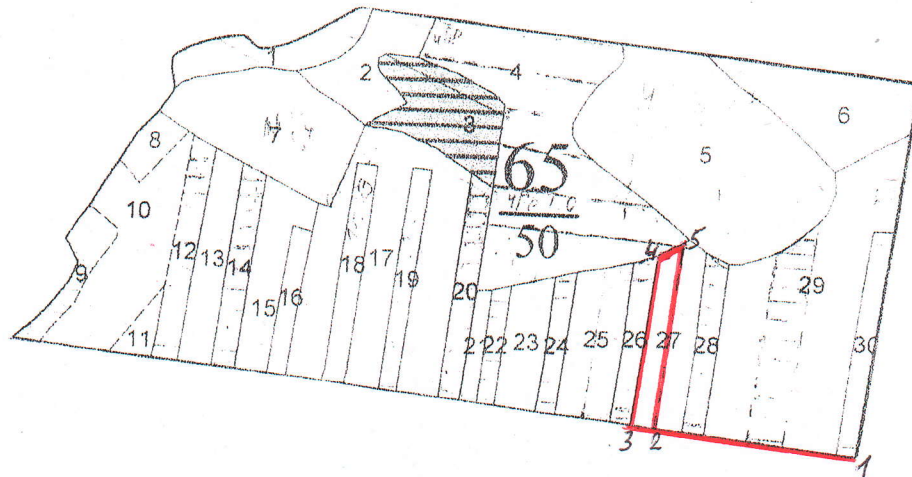

**ГЕОДЕЗИЧЕСКИЙ ЖУРНАЛ**

№ точек	Направление, румб	Длина линии, м.	Геодезические координаты	
			Долгота	Широта
1	СЗ-84	250	34.4527	51.86861
2	СЗ-84	35	34.44916	51.86861
3	СВ-7	220	34.44861	51.86861
4	СВ-58	45	34.44861	51.87083
5	ЮЗ-7	240	34.44916	51.87083
6				
7				
8				
9				
10				

Съемку и накладку произвел

Попрядухин А.М.

