

Приложение 2  
к приказу Минприроды России  
от 09.11.2020 N 910

УТВЕРЖДАЮ:

Заместитель председателя Комитета  
природных ресурсов Курской области

должность

 Репринцев Д.Д.

фамилия, имя и отчество (при наличии)

дата

Акт  
лесопатологического обследования № 2022-6/41  
лесных насаждений Льговского лесничества  
Курской области

Способ лесопатологического обследования: Визуальное V  
Инструментальное

Место проведения:

Участковое лесничество	Урочище (дача)	Квартал (кварталы)	Выдел (выделы)	Площадь, га	ЛП выдел	Площадь ЛП выдела
Банищанское	-	29	3	6,4	-	-

Лесопатологическое обследование проведено на общей площади 6,4 га.

Кадастровый номер участка: 46:13:000000:850

Документ о праве пользования: договор аренды номер - от 27.07.2007, вид разрешенного использования лесов: заготовка древесины.



1. Визуальное (рекогносцировочное) лесопатологическое обследование.

Наземное V

Дистанционное

1.1. На площади 6,4 га фактическая таксационная характеристика соответствует таксационному описанию.

1.2. Лесные насаждения с нарушенной и утраченной устойчивостью выявлены на площади 6,4 га.

Уч. лес-во	Урочище (дача)	Квартал	Выдел	Площадь, га		Причина ослабления (гибели)
				с нарушенной устойчивостью	с утраченной устойчивостью	
Банищанское	-	29	3	6,4	-	773

Состояние обследованных лесных насаждений приведено в приложениях 1.1 - 1.4 к Акту в зависимости от метода проведения ЛПО.

1.3. В обследованных лесных участках прогнозируется:

Прогноз	Площадь, га
Ослабление лесных насаждений	6,4
Усыхание лесных насаждений различной степени	-
Развитие очагов вредных организмов	

1.4. Обнаружено загрязнение лесного участка отходами и выбросами: промышленными бытовыми

Вид загрязнения	Размеры загрязнения			Объем, кубм	Площадь загрязнения, га
	ширина, м	длина, м	высота, м		

## ЗАКЛЮЧЕНИЕ

На площади 6,4 га насаждение ослабленное. Назначенные профилактические мероприятия по защите лесов: нет; агитационные мероприятия: нет.

Уч. Л-во	Урочище	Квартал	Выдел	Площадь выдела	ЛП выдел	Площадь ЛП выдела	Вид мероприятия	Срок проведения
1	2	3	4	5	6	7	8	9
Банищанское	-	29	3	6,4	-	-	-	-

Дата проведения обследований: 25.10.2022 года.

Исполнитель работ по проведению лесопатологического обследования:

ФИО: Шабанов С. И.

Организация: филиал ФБУ "Рослесозащита" - "ЦЗЛ Воронежской области"

Должность: Инженер-лесопатолог

Подпись

Телефон: 89515424113

Результаты проведения лесопатологического обследования  
лесных насаждений за 25.10.2022 года.

Субъект Российской Федерации: Курская область. Лесничество (лесопарк): Льговское.  
Участковое лесничество: Банищанское. Урочище (лесная дача): -

1	2	3	4	5	6	7	8	Таксационная характеристика лесного насаждения									18	Распределение деревьев по категориям состояния, % от запаса												33	34	Назначенные мероприятия					
								9	10	11	12	13	14	15	16	17		без признаков ослабления		ослабленные		сильно ослабленные		усыхающие		27	28	29	30			31	32	вид	площадь, га		
																		Н	Р	Н	Р	Н	Р	Н	Р												
29	3	6,4	Защитные	Противоземельные леса	нет	-	-	10СО	Всего	82	27	32	СДС Н	0,7	1	310	-	55,2		24,1		12,0				2,9				2,9	2,9		773				
									С	-	-	-	-	-	-	-	-	55,2		24,1		12,0				2,9				2,9	2,9						

Условные обозначения: П - деревья не подлежат рубке; Р - деревья подлежат рубке.

Исполнитель работ по проведению лесопатологического обследования:

Шабанов С. И.

Дата составления документа: 16.11.2022 года. Тел. 89515424113

Приложение 3  
к акту лесопатологического обследования № \_\_\_\_\_  
утвержденному Приказом  
Минприроды России  
от 09.11.2020 №910

Абрис участка

Масштаб 1:10000

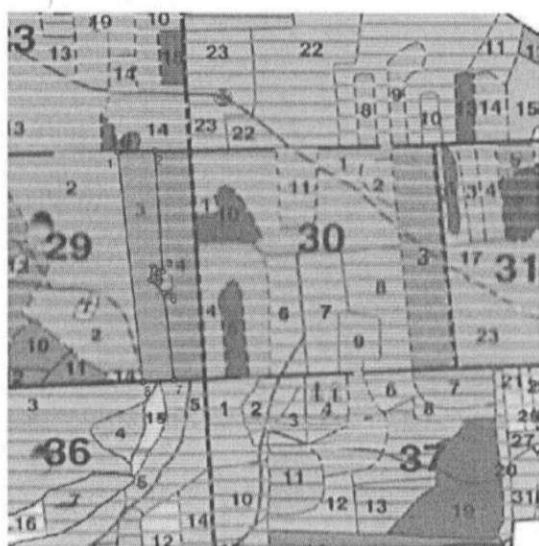

Условные обозначения:

обследуемая площадь  неэксплуатационная площадь 

№ квартала	№ выдела	№ ЛП выдела	Размеры ленты (круговой площадки) пересчета				Координаты ЛП
			Длина, м	Ширина, м	Радиус, м	Площадь, га	
29	3	-	1	-	-	6,40	

Пространственное размещение лесопатологических выделов

Номера точек	Координаты		Длина, м
1->2	51,70661°	35,01148°	103
2->3	51,70665°	35,01298°	374
3->4	51,70333°	35,01331°	33
4->5	51,70345°	35,01289°	44
5->6	51,70306°	35,01281°	56
6->7	51,70269°	35,01336°	272
7->8	51,70026°	35,01377°	88,4
8->1	51,7002°	35,0125°	716,1

Исполнитель работ по проведению лесопатологического обследования:

Шабанов С. И.



Дата составления документа: 16.11.2022 года. Тел. 89515424113

: N	: Пло-	: Состав. Подрост, по:	: Я: Вы-	: Эле-	: Воз: Вы-	: Ди:	: Кл:	: Гр:	: Бо:	: Тип	: Полн:	: Запас сыро-	: раст.	: Кл:	: Запас на выделе,	: дес. М3	:		
: вы-	: шадь,	: длесок покров, поч:	: со-	: мент:	:	: ас:	: уп:	:	:	:	: ота:	: леса,	: дес. М3	: ас:	:	:	:		
: де-	:	: ва, рельеф, особенн:	: Р: та	:	: ра	: со-	: ам:	: с:	: па:	: ни:	: леса	:	:	: с:	: су-	: ре-	: еди-	: захламлен.	: Хозяйственные:
: ла	: га	: ости выдела. Отмет:	:	: ле-	:	:	:	:	:	:	: Сумм:	: на	: общий:	: в т.ч.	: хо-	:	: ни-	:	:
:	:	: ка о порослевом	: У: я-	: са	: ст	: та	: ет:	: во:	: во:	: те:	: а пл:	:	: по	: то:	: стоя:	: дин	: ных	:	: мероприятия
:	:	: проих. Наимен. кат:	: ру-	:	:	: эр:	: эр:	:	:	: ТЛУ	: оша-	: 1	: на	: сос-	: ва:	:	: общий:	: лик-	:
:	:	: ег. незалес. земель:	: С: са-	:	:	: р	: ас:	: ас:	: т	:	: дей:	:	: тав-	: рн:	:	: де-	:	:	:
:	:	: Хар. лесных культур	:	:	:	: та:	: та:	:	:	:	: сече:	: га	: выдел:	: ляю-	: ос:	:	: ревь:	: вида:	:
:	:	: Кадастров. оценка	:	:	:	:	:	:	:	:	: ний:	:	: шим:	: ти:	:	: ев:	:	:	:

: 1	: 2	:	3	: 4	: 5	: 6	: 7	: 8	: 9	: 10	: 11	: 12	: 13	: 14	: 15	: 16	: 17	: 18	: 19	: 20	: 21	: 22	: 23	: 24	:
1	9,3	лесные культуры 10СО+ДН+КЛО	1	33	СО	112	33	44	6	4	1А	СДСН	,7	38	353	353	1								
		подлесок: ЛЩ СР.ГУСТ культуры-01 г., состояние УДОВЛЕТВОРИТЕЛЬНЫЕ В ВЫДЕЛЕ ПЛЮСОВОЕ ДЕРЕВО селекционная оценка: НОРМАЛЬНЫЕ			ДН	40						С2													
2	18,2	лесные культуры 9СО1ДН+Е	1	31	СО	97	31	40	5	3	1А	СДСН	,8	41	746	671	1								
		подлесок: ЛЩ БРК ГУСТОЙ культуры-16 г., ВСПАШ.БОРОЗД., ПОСАДКА РУЧНАЯ, состояние ХОРОШИЕ селекционная оценка: НОРМАЛЬНЫЕ			ДН	26	32					С2				75	2								
3	6,4	лесные культуры 10СО	1	27	СО	82	27	32	5	3	1	СДСН	,7	31	198	198	1								
		подлесок: КРС СР.ГУСТ культуры-31 г., ВСПАШ.БОРОЗД., ПОСАДКА РУЧНАЯ, состояние УДОВЛЕТВОРИТЕЛЬНЫЕ селекционная оценка: НОРМАЛЬНЫЕ										С2													
4	7,1	лесные культуры 10СО+ДН	1	28	СО	102	28	40	6	4	1	СДСН	,7	32	227	227	1								
		подлесок: КРС БРК БЗН СР.ГУСТ культуры-11 г., состояние УДОВЛЕТВОРИТЕЛЬНЫЕ селекционная оценка: НОРМАЛЬНЫЕ										С2													
5	,4	лесные культуры 10ОЛЧ	1	12	ОЛЧ	21	12	10	3	2	1А	ОЛКР	,7	7	3	3									
		культуры-92 г., ВСПАШ.БОРОЗД., ПОСАДКА РУЧНАЯ, состояние УДОВЛЕТВОРИТЕЛЬНЫЕ										Д4													
6	5,2	лесные культуры 9СО1ДН	1	31	СО	117	32	40	6	4	1	СДСН	,7	36	187	168	1								
		подлесок: ЛЩ БРК КРС СР.ГУСТ культуры-96 г., ВСПАШ.БОРОЗД., ПОСАДКА РУЧНАЯ, состояние УДОВЛЕТВОРИТЕЛЬНЫЕ селекционная оценка: НОРМАЛЬНЫЕ			ДН	85	26	36				С2				19	2								
7	,4	БОЛОТО НИЗИННОЕ, ОСОКОВОЕ, зарастание 30% ТАЛЬНИК																							
8	1,4	лесные культуры 3Е4ДН10С2Б	1	18	Е	42	14	14	3	2	2	ДОСН	,6	16	22	7									
		подлесок: БРК ЛЩ КРС СР.ГУСТ культуры-71 г., ВСПАШ.БОРОЗД., ПОСАДКА РУЧНАЯ, состояние УДОВЛЕТВОРИТЕЛЬНЫЕ			ДНН	50	18	18				С2Д				9									
					ОС	23	28									2									
					Б	22	24									4									
9	,7	лесные культуры 9ОЛЧ1Б	1	11	ОЛЧ	21	11	12	3	2	1А	ОЛКР	,7	6	4	4									
		подлесок: ИВО РЕДКИЙ культуры-92 г., ВСПАШ.БОРОЗД., ПОСАДКА РУЧНАЯ, состояние УДОВЛЕТВОРИТЕЛЬНЫЕ			Б							Д4													
10	1,9	6ДНН3С1Б	1	23	ДНН	70	22	28	7	3	2	ДОСН	,5	17	32	19	2								
		культуры под пологом			С	25	32					С2Д				10	1								
					Б	23	28									3	2								

