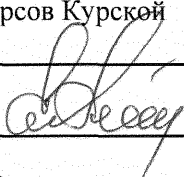

УТВЕРЖДАЮ:

Должность Заместитель министра
природных ресурсов Курской
области
ФИО Репринцев Д.Д. 
Дата 11.10.2024.

Акт
лесопатологического обследования № 2024-6/23
лесных насаждений Льговского лесничества
Курской области

Способ лесопатологического обследования: Визуальное V
Инструментальное

Место проведения:

Участковое лесничество	Урочище (дача)	Квартал (кварталы)	Выдел (выделы)	Площадь, га	ЛП выдел	Площадь ЛП выдела
Банищанское	-	39	23	0,7	-	-

Лесопатологическое обследование проведено на общей площади 0,7 га.

Кадастровый номер участка: 46:13:000000:850

Документ о праве пользования: договор аренды номер - от 26.07.2007 г., вид разрешенного использования лесов: заготовка древесины.



1. Визуальное (рекогносцировочное) лесопатологическое обследование.

Наземное V

Дистанционное

1.1. На площади 0,7 га фактическая таксационная характеристика соответствует таксационному описанию.

1.2. Лесные насаждения с нарушенной и утраченной устойчивостью выявлены на площади 0,7 га.

Уч. лес-во	Урочище (дача)	Квартал	Выдел	Площадь, га		Причина ослабления (гибели)
				с нарушенной устойчивостью	с утраченной устойчивостью	
Банищанское	-	39	23	0,7	-	773; 315; 360.

Состояние обследованных лесных насаждений приведено в приложениях 1.1 - 1.4 к Акту в зависимости от метода проведения ЛПО.

1.3. В обследованных лесных участках прогнозируется:

Прогноз	Площадь, га
Ослабление лесных насаждений	-
Усыхание лесных насаждений различной степени	-
Развитие очагов вредных организмов	0,7

1.4. Обнаружено загрязнение лесного участка отходами и выбросами: промышленными бытовыми

Вид загрязнения	Размеры загрязнения			Объем, кубм	Площадь загрязнения, га
	ширина, м	длина, м	высота, м		

ЗАКЛЮЧЕНИЕ

На площади 0,7 га насаждение ослабленное. Назначенные профилактические мероприятия по защите лесов: нет; агитационные мероприятия: нет.

Уч. Л-во	Урочище	Квартал	Выдел	Площадь выдела	ЛП выдел	Площадь ЛП выдела	Вид мероприятия	Срок проведения
1	2	3	4	5	6	7	8	9
Банищанское	-	39	23	0,7	-	-	-	-

Дата проведения обследований: 10.09.2024 года.

Исполнитель работ по проведению лесопатологического обследования:
ФИО: Шабанов С. И.

Организация: филиал ФБУ "Рослесозащита" - "ЦЗЛ Воронежской области"

Должность: Инженер-лесопатолог

Подпись _____

Телефон: 89515424113

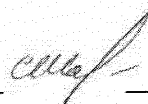

Результаты проведения лесопатологического обследования
лесных насаждений за 10.09.2024 года.

Субъект Российской Федерации: Курская область. Лесничество (лесопарк): Льговское.

Участковое лесничество: Банищанское. Урочище (лесная дача): -.

1	2	3	4	5	6	7	8	Таксационная характеристика лесного насаждения									18	Распределение деревьев по категориям состояния, % от запаса												33	34	Назначенные мероприятия					
								9	10	11	12	13	14	15	16	17		без признаков ослабления		ослабленные		сильно ослабленные		усыхающие		27	28	29	30			31	32	Причина ослабления, повреждения	вид	площадь, га	
																		Н	Р	Н	Р	Н	Р	Н	Р												
39	23	0,7	Защитные	Противозаросные леса	нет	-	-	8С2Дн	Всего	96	29	36	СДС Н	0,5	1	240	-	33,5		39,5		16,8												773, 315, 360.			
									С	-	-	-	-	-	-	-	-	39,0		34,3		13,8															
									Д	-	-	-	-	-	-	-	-	11,3		60,3		28,4															
										-	-	-	-	-	-	-	-																				
										-	-	-	-	-	-	-	-																				
										-	-	-	-	-	-	-	-																				
										-	-	-	-	-	-	-	-																				
										-	-	-	-	-	-	-	-																				

Условные обозначения: Н - деревья не подлежат рубке; Р - деревья подлежат рубке.

Исполнитель работ по проведению лесопатологического обследования:

Шабанов С. И. 
Дата составления документа: 02.10.2024 года. Тел. 89515424113

Абрис участка

Масштаб 1:10000

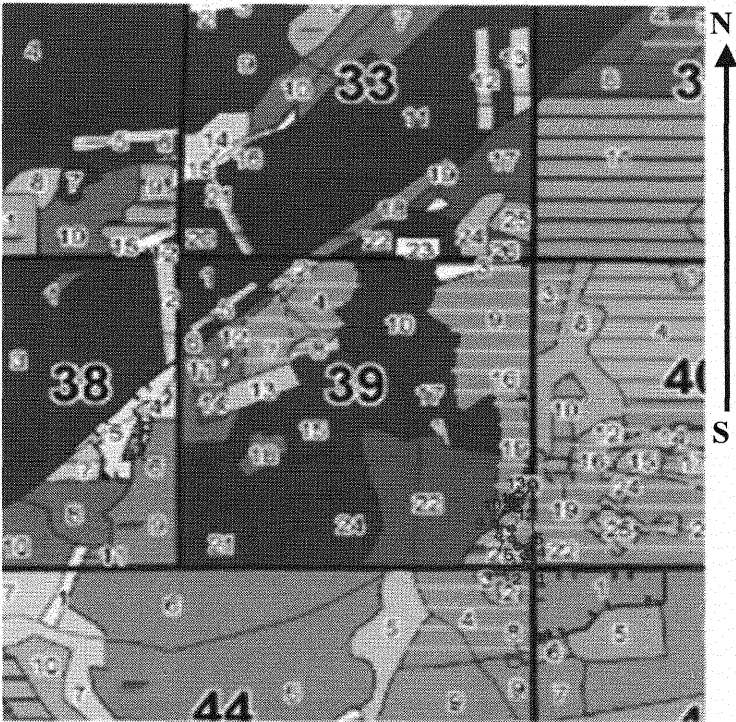

Условные обозначения:

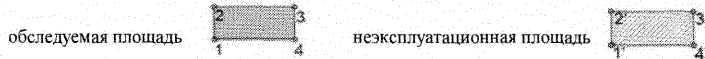

№ квартала	№ выдела	№ ЛП выдела	Размеры ленты (круговой площадки) пересчета					Координаты ПП
			Длина, м	Ширина, м	Радиус, м	Площадь, га		
39	23	-	-	-	-	0,7000		

Пространственное размещение лесопатологических выделов

Номера точек	Координаты		Длина, м
1->2	51,6865°	34,98158°	20
2->3	51,68652°	34,98129°	25
3->4	51,68674°	34,98129°	14
4->5	51,68684°	34,98143°	11
5->6	51,68693°	34,98139°	22
6->7	51,68695°	34,98108°	21
7->8	51,6871°	34,98091°	25
8->9	51,68732°	34,98089°	39
9->10	51,68742°	34,98034°	45
10->11	51,68773°	34,98076°	22
11->12	51,68774°	34,98108°	18
12->13	51,6879°	34,98113°	52
13->1	51,68827°	34,98156°	197

Исполнитель работ по проведению лесопатологического обследования:

Шабанов С. И.  _____
Дата составления документа: 02.10.2024 года. Тел. 89515424113

Таксационное описание

ООО "Банищанская дача" Львовское л-во Банищанское уч.л-во
ПРОТИВОЭРОЗИОННЫЕ ЛЕСА

Квартал: 39

№	Площадь, га	Состав	Э	Л	В	Д	К	Г	В	Тип	П	Запас сырья, м3	К	Запас на выделе, м3	Л	Т	Общий по в. Сухой	Ре-ест.	Общий	Лик-	
		единичные деревья	2	ОС	1,5	2				ВЗ											
		10ДН	ДН	85	24	40						10			2						
18	,8	9ос1олч	1	ОС	60	27	32	6	4	1А	ДСН	,7	280	224	202	4					ДОВРОВ.-ВЫБ.Р. 25%
		подлесок: КУЛ ИВК ЧР ГУСТОЙ			27	ОЛЧ	26	28			Д2				22	2					
		повреждение БОЛЕЗНЯМИ ЛЕСА, ОСИНА, СИЛЬНАЯ СТЕПЕНЬ ПОВР., ТРУТОВИК ЛОЖНЫЙ ОСИНОВ. СОСТАВ НЕОДНОРОДНЫЙ																			
19	1,5	лесные культуры 10С+ДН	1	С	96	29	36	5	3	1	СДСН	,5	240	360	360	1	15				ЛПО: ВЫБОР. САНР 10%
		подлесок: Р КУЛ СРЕДНИЙ			ДН	70					С2										
		повреждение ЭНТОМОВРЕДИТЕЛЯМИ, СОСНА, СЛАБАЯ СТЕПЕНЬ ПОВР., КОРРОД ВЕРШИННЫЙ СОСТАВ НЕОДНОРОДНЫЙ, ПОЛНОТА НЕРАВНОМЕРНАЯ, селекционная оценка: НОРМАЛЬНЫЕ																			
20	,4	10ДН	1	ДН	75	21	28	8	4	3	СДСН	,5	150	60	60	2					Е.Л.ВСЛ.ПРИР.П
		подлесок: КУЛ Р РЕДКИЙ									С2										
		ПОЛНОТА НЕРАВНОМЕРНАЯ																			
21	8,5	10олч	1	ОЛЧ	65	25	28	7	4	1	ОЛКР	,8	370	3145	3145	2					ДОВРОВ.-ВЫБ.Р. 35%
		подлесок: ИВК РЕДКИЙ									Д4										
22	8,0	6ДН1В1ЛИП2С+КЛ	1	ДН	65	21	26	7	3	2	ДОСН	,6	190	1520	912	2					
					22	В	23	24			С2Д				152	2					
						ЛИП	50	19	18						152	2					
						С	85	28	36						304	1					
						КЛ	50														
		СОСТАВ НЕОДНОРОДНЫЙ, ПОЛНОТА НЕРАВНОМЕРНАЯ																			
23	,7	лесные культуры 8С2ДН	1	С	96	29	36	5	3	1	СДСН	,5	240	168	134	1	7				ЛПО: ВЫБОР. САНР 10%
		подлесок: Р КУЛ СРЕДНИЙ			28	ДН	70	25	28		С2				34	2					
		повреждение ЭНТОМОВРЕДИТЕЛЯМИ, СОСНА, СЛАБАЯ СТЕПЕНЬ ПОВР., КОРРОД ВЕРШИННЫЙ СОСТАВ НЕОДНОРОДНЫЙ, ПОЛНОТА НЕРАВНОМЕРНАЯ, селекционная оценка: НОРМАЛЬНЫЕ																			
24	3,3	10олч	1	ОЛЧ	70	26	28	7	4	1	ОЛКР	,7	350	1155	1155	2					ДОВРОВ.-ВЫБ.Р. 25%
		подлесок: ИВК РЕДКИЙ									Д4										
25	1,0	лесные культуры 4олч6Б	1	ОЛЧ	33	16	14	4	2	2	ОЛКР	,8	160	160	64	2					ПРОРЕЖИВ.1 ОЧ. 25%
		подлесок: ИВК РЕДКИЙ			17	Б	35	18	16		Д4				96	2					

