

Проект лесовосстановления на лесном участке № 2/1/24 / 2023 год

Лесовосстановление: искусственное (естественное, искусственное, комбинированное)

Субъект Российской Федерации: Курская область

Лесной район: Лесостепной район европейской части Российской Федерации

Характеристика местоположения лесного участка:

Лесничество: Дмитриевское

Участковое лесничество: Дмитриевское

Урочище: Поповкинская дача

№ Квартала: 74

№ Выдела: 23

Площадь лесного участка, га: 1,1

(исходные данные для проекта лесовосстановления: материалы обследования лесного участка при выборе способа лесовосстановления, план лесного участка, масштаб 1:10 000 прилагаются к проекту лесовосстановления)

Характеристика лесорастительных условий лесного участка:

Рельеф участка (уклон): равнинный

Гидрологические условия (увлажнение): Д2 - свежая

Почва: темно-серая суглинистая, свежая

Характеристика площадей лесного участка:

вырубка 2023 года

(вырубки, гари, прогалины, иные не занятые лесными насаждениями или предназначенные для лесовосстановления земли)

Характеристика вырубки:

Количество пней, тыс. штук/га: 0,259

Характер и размещение оставленных деревьев и кустарников (куртины, полосы, групповое, равномерное): нет

Степень задернения почвы (слабая, средняя, сильная): слабая

Степень минерализации почвы (% от площади лесного участка): 0%

Состояние очистки от порубочных остатков и валежника (захламленность, м3): слабая (5 - 20 м.куб/га)

а) отсутствует (до 5 м3/га); б) слабая (5-20 м3/га); в) средняя (20-50 м3/га); г) сильная (более 50 м3/га).

Категория доступности для техники: доступная

а) доступная;

б) требуется узкополосная расчистка без корчевки пней;

в) требуется узкополосная расчистка;

г) требуется широкополосная расчистка с корчевкой пней.

Характеристика имеющихся подроста и молодняка лесных древесных пород:

Нет подроста и молодняка

Проектируемый способ лесовосстановления:

искусственное лесовосстановление

(естественное лесовосстановление, искусственное лесовосстановление, комбинированное лесовосстановление (посев, посадка))

Обоснование проектируемого способа лесовосстановления основных лесных древесных пород восстанавливаемых лесов с учетом особенностей производства работ в различных категориях защитных лесов и особо защитных участках лесов (для лесных участков, предназначенных для проведения лесовосстановления, на которых лесовосстановительные мероприятия осуществляются лицами, указанными в подпункте "а" пункта 6 Правил, государственными (муниципальными) учреждениями, указанными в подпункте "б" пункта 6 Правил)

В соответствии с табл. 2 приложения 19 правил лесовосстановления, утвержденных приказом Министерства природных ресурсов и экологии РФ №1024 от 19.12.2021 года, проектируется искусственное лесовосстановление, т.к. отсутствует жизнеспособный подрост главных лесных пород.

Сроки и технологии (методы) выполнения работ по лесовосстановлению (для лесных участков, предназначенных для проведения лесовосстановления, на которых лесовосстановительные мероприятия осуществляются лицами, указанными в подпункте "а" пункта 6 Правил, государственными (муниципальными) учреждениями, указанными в подпункте "б" пункта 6 Правил)

Сроки лесовосстановления: октябрь 2023 года- сентябрь 2030 года;

Технология лесовосстановления:

1. расчистка и подготовка участка-сплошная, без раскорчевки пней;
2. Подготовка почвы- октябрь 2023 года бороздами, расстояние между центрами полос - 3,0м;
3. Метод создания лесных культур - ручная посадка сеянцев с ОКС в дно борозды. Расстояние между рядами - 3,0 м, в рядах-0,8 м;
4. Срок посадки - апрель 2024 года.
5. Схема смешения пород Дч-Дч-Дч

Сроки и технологии (методы) выполнения работ по агротехническим уходам (для лесных участков, предназначенных для проведения лесовосстановления, на которых лесовосстановительные мероприятия осуществляются лицами, указанными в подпункте "а" пункта 6 Правил, государственными (муниципальными) учреждениями, указанными в подпункте "б" пункта 6 Правил)

Технология агротехнических уходов: Ручная оправка растений от завала травой и почвой, рыхление почвы с одновременным уничтожением травянистой и древесной растительности, подавление, скашивание травянистой и древесно-кустарниковой растительности механическими средствами дополнение лесных культур. Общее количество проектируемых агротехнических уходов - 12:

2024 год- 4 ухода в мае, июне, июле, августе, 2025 год-3 ухода в июне, июле, августе, 2026 год- 2 ухода в июне, июле, 2027 год- 2 ухода - в июле, августе, 2028 год- 1 уход в августе.

Сроки и технологии (методы) выполнения работ по лесоводственным уходам (для лесных участков, предназначенных для проведения лесовосстановления, на которых лесовосстановительные мероприятия осуществляются лицами, указанными в подпункте "а" пункта 6 Правил, государственными (муниципальными) учреждениями, указанными в подпункте "б" пункта 6 Правил)

2029 год - 2 ухода (июнь, июль) - уничтожение нежелательной древесно-кустарниковой растительности механическими способами

Требования к используемому для лесовосстановления посадочному (посевному) материалу:

Порода: дуб черешчатый

Вид посадочного материала (сеянцы, саженцы с открытой (закрытой) корневой системой, селекционная категория происхождения семян, лесосеменной район): сеянцы с открытой корневой системой, 2 лесосеменной район

Возраст, лет: 1-2

Высота, см: не менее 15

Диаметр корневой шейки, мм: не менее 4 мм.

Характеристика посевного материала:

Порода: нет

Класс качества семян: нет

Селекционная категория: нет

Место происхождения (лесосеменной район): нет

Требования к молоднякам, площади которых подлежат отнесению к землям, на которых расположены леса, для признания работ по лесовосстановлению законченными (для лесных участков, предназначенных для проведения лесовосстановления, на которых лесовосстановительные мероприятия осуществляются лицами, указанными в подпункте "а" пункта 6 Правил, государственными (муниципальными) учреждениями, указанными в подпункте "б" пункта 6 Правил):

Порода: дуб черешчатый

Возраст, лет: 7

Количество деревьев основных лесных древесных пород, тыс. штук/га: 1,5

Средняя высота, м: 1,3

Объем работ по лесовосстановлению (площадь лесовосстановления, га) (для лесных участков, предназначенных для проведения лесовосстановления, на которых лесовосстановительные мероприятия осуществляются лицами, указанными в подпункте "а" пункта 6 Правил, государственными (муниципальными) учреждениями, указанными в подпункте "б" пункта 6 Правил)

1,1

Проектируемый объем работ по лесовосстановлению (для лесных участков, предназначенных для проведения лесовосстановления, на которых лесовосстановительные мероприятия осуществляются лицами, указанными в подпункте "а" пункта 6 Правил, государственными (муниципальными) учреждениями, указанными в подпункте "б" пункта 6 Правил):

площадь лесовосстановления, га: 1,1

количество жизнеспособных растений основных лесных древесных пород, тыс.штук /га: 4

количество жизнеспособных растений основных лесных древесных пород на всей площади, тыс. штук: 4,4

Исполнитель работ по лесовосстановлению:

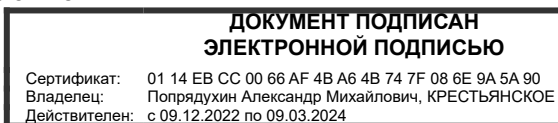

Глава

Должность (При наличии)

Подпись

Попрядухин Александр
Михайлович

(Фамилия, имя, отчество -
последнее при наличии)

01.09.2023

Число, месяц, год

Субъект Российской Федерации
Лесной район
Лесничество (или лесопарк)
Участковое лесничество

Курская область
лесостепная зона европейской части РФ
Дмитриевское
Дмитриевское

**Карточка
обследования участка № 2/1/24/2023 год
при выборе способа и технологии лесовосстановления**

1. № квартала 74 № выдела 23
2. Площадь участка, с точностью до 0,1 га 1,1
3. План участка. Масштаб 1:10 000 (Прилагается к Карточке)
4. Категория площади лесовосстановления вырубка 2023 года
(вырубка, гарь, иная (год, месяц))
5. Исходный породный состав участка лесовосстановления, % 7ДнЗБ10с
6. Условия для работы техники:
- 6.1 Количество пней, тыс.шт./га: всего 0,259
в том числе диаметром более 24 см 0,211
- 6.2 Высота пней, см 15 в т.ч. диаметром более 24 см 0,211
в т.ч. высотой 30 см и более нет
- 6.3 Диаметр пней, см 36 в т.ч. диаметром более 24 см
- 6.4 Захламленность, куб.м/га слабая
(отсутствует, слабая, средняя, сильная)
- 6.5 Завулуненность, % отсутствует
(слабая, средняя, сильная, иные препятствия)
- 6.6 Категория доступности для работы техники а
(а, б, в, г)
7. Лесорастительные условия:
- 7.1 Рельеф равнинный
- 7.2 Группа типов леса ДСН
- 7.3 Тип условий местопроизрастания Д2
- 7.4 Почва темно-серая суглинистая, свежая
(тип, механический состав, степень увлажнения)
- 7.5 Степень задернения почвы слабая
(слабая, средняя, сильная)
- 7.6 Поврежденность почвы участка (степень) слабая
(слабая, средняя, сильная)
- 7.6.1 Сильные повреждения почвы, % от общей площади
- 7.7 Степень минерализации почвы, % от площади участка нет
8. Характеристика сохраненного подроста главных (целевых) пород:
- 8.1 Средний возраст подроста, лет подроста нет
- 8.2 Жизнеспособность подроста нет
(жизнеспособный, нежизнеспособный)
- 8.3 Количество тыс./га: всего нет
в том числе по породам:
- 8.4 Категория густоты нет
(редкий, средний, густой)
- 8.5 Средняя высота подроста, м нет
- 8.6 Категория по крупности нет
(мелкий, средний, крупный)
- 8.7 Встречаемость подроста, % нет
- 8.8 Распределение по площади нет
(равномерное, неравномерно, групповое)
- 8.9 Степень повреждений подроста нет
(равномерное, неравномерно, групповое)

8.10 Соответствие лесорастительным и иным условиям: соответствует

(соответствует – замена не требуется, не соответствует – замена требуется)

9. Характеристика возобновления сопутствующих древесных пород, кустарника:
порода нет количество, шт/га нет средняя высота, м нет

10. Характеристика возобновления нежелательных малоценных пород:
порода нет количество, шт/га нет средняя высота, м нет

11. Источники обсеменения нет
(порода, источник: одиночные (шт./га), куртины, полосы, стены леса)

12. Пни пород деревьев, возобновляющихся вегетативно, шт./га: нет
(порода)

13. Характеристика санитарного состояния болезней и вредных организмов не обнаружено
(заселенность вредными организмами, болезни леса)

14. Предложения для разработки Проекта:

14.1 Способ лесовосстановления искусственный (лесные культуры)
(естественный, искусственный (лесные культуры), комбинированный)

14.2 Главные (целевые) породы дуб черешчатый
сопутствующие нет

15. Срок лесовосстановления октябрь 2023 года – сентябрь 2030 года
(начало, окончание (месяц, год))

16. Необходимость проведения предварительных и сопутствующих мероприятий:

очистка вырубки не требуется

санитарные не требуется

противопожарные не проектируются

иные предложения нет

Исполнитель(и):

Глава КХ «Гончарук Ю.А.»
(должность)



А.М. Попрядухин
(Ф.И.О.)

«01» сентября 2023 г.

**ПРОЕКТ
ЛЕСОВОССТАНОВЛЕНИЯ
(создание лесных культур)**

2024 г.

Главная порода: дуб черешчатый
 Вид культур: сплошные
 Арендатор лесного участка: КХ "Гончарук Ю.А."
 Площадь участка: 1.1 га

План участка

Лесничество (лесопарк): Дмитриевское
 Участковое лесничество: Дмитриевское
 Урочище (при наличии): Поповкинская дача
 Номер(а) лесного квартала: 74
 Номер(а) лесотаксационного выдела: 23
 Масштаб: 1 : 10000

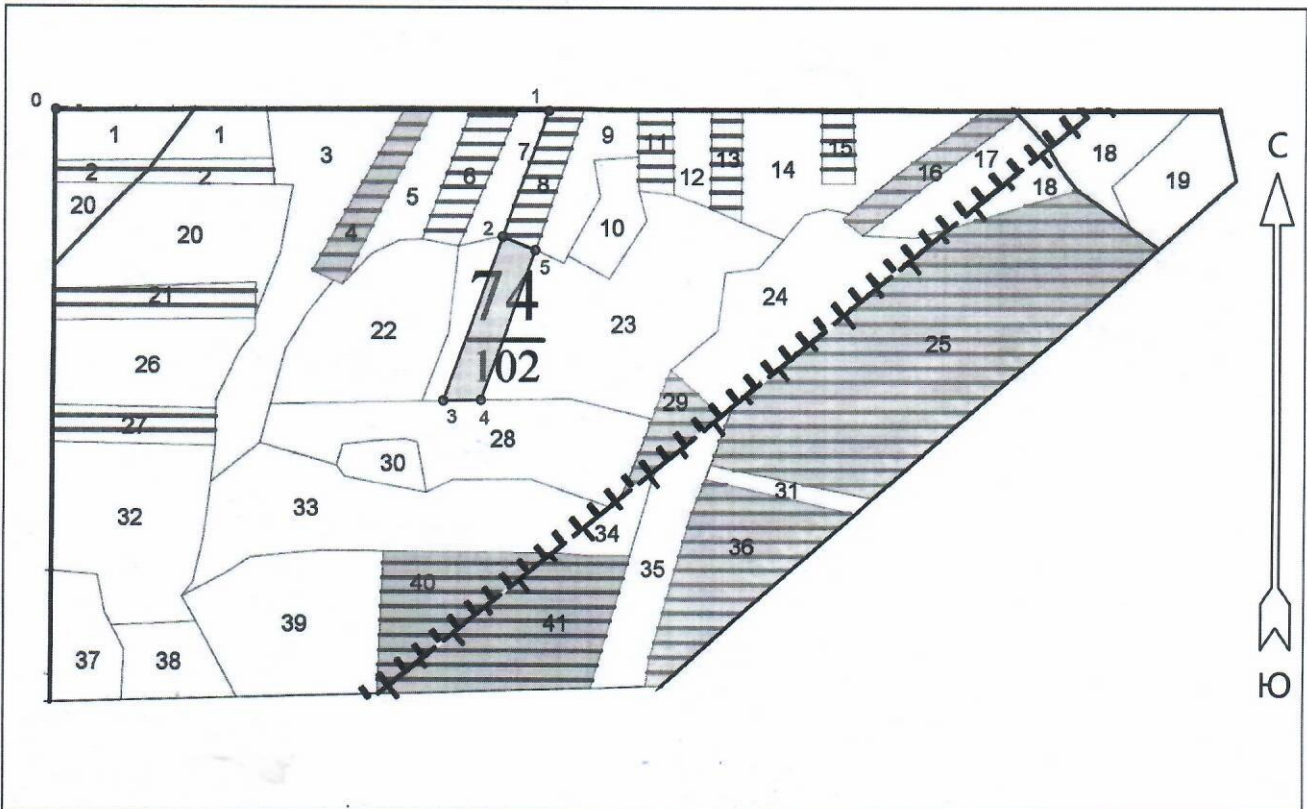

Условные обозначения

Вырубка 2023 года	
-------------------	--

Экспликация участка

Номера точек	Географические координаты		Румбы линий	Длина, м		
	Широта	Долгота				
Привязка						
0	52.09900	34.85596	0 - 1 ЮВ 90°.00'	680.0		
1	52.09900	34.86590	1 - 2 ЮЗ 20°.00'	184.0		
Объект						
Категория земель	Площадь участка, га	Номера точек	Географические координаты		Румбы линий	Длина, м
			Широта	Долгота		
Вырубка 2023 года	1.1	2	52.09745	34.86498	2 - 3 ЮЗ 20°.00'	238.0
		3	52.09544	34.86379	3 - 4 СВ 89°.00'	52.0
		4	52.09545	34.86455	4 - 5 СВ 20°.00'	217.0
		5	52.09728	34.86564	5 - 2 СЗ 68°.00'	49.0