

## Проект лесовосстановления на лесном участке № 2/7/2025 / 2024 год

Лесовосстановление: искусственное (естественное, искусственное, комбинированное)

Субъект Российской Федерации: Курская область

Лесной район: Лесостепной район европейской части Российской Федерации

### Характеристика местоположения лесного участка:

Лесничество: Дмитриевское

Участковое лесничество: Клинковское

Урочище: Клинковская дача

№ Квартала: 211

№ Выдела: 9

Площадь лесного участка, га: 0,9

(исходные данные для проекта лесовосстановления: материалы обследования лесного участка при выборе способа лесовосстановления, план лесного участка, масштаб 1:10 000 прилагаются к проекту лесовосстановления)

### Характеристика лесорастительных условий лесного участка:

Рельеф участка (уклон): Равнинный

Гидрологические условия (увлажнение): Д2

Почва: тёмно-серая лесная, суглинистая

### Характеристика площадей лесного участка:

вырубка 2023 года

(вырубки, гари, прогалины, иные не занятые лесными насаждениями или предназначенные для лесовосстановления земли)

### Характеристика вырубки:

Количество пней, тыс. штук/га: 0,175

Характер и размещение оставленных деревьев и кустарников (куртины, полосы, групповое, равномерное): нет

Степень задернения почвы (слабая, средняя, сильная): слабая

Степень минерализации почвы (% от площади лесного участка): 0%

Состояние очистки от порубочных остатков и валежника (захламленность, м3): слабая (5 - 20 м.куб/га)

а) отсутствует (до 5 м3/га); б) слабая (5-20 м3/га); в) средняя (20-50 м3/га); г) сильная (более 50 м3/га).

Категория доступности для техники: доступная

а) доступная;

б) требуется узкополосная расчистка без корчевки пней;

в) требуется узкополосная расчистка;

г) требуется широкополосная расчистка с корчевкой пней.

### Характеристика имеющихся подроста и молодняка лесных древесных пород:

Нет подроста и молодняка

### Проектируемый способ лесовосстановления:

искусственное лесовосстановление

(естественное лесовосстановление, искусственное лесовосстановление, комбинированное лесовосстановление (посев, посадка))

**Обоснование проектируемого способа лесовосстановления основных лесных древесных пород восстанавливаемых лесов с учетом особенностей производства работ в различных категориях защитных лесов и особо защитных участках лесов (для лесных участков, предназначенных для проведения лесовосстановления, на которых лесовосстановительные мероприятия осуществляются лицами, указанными в подпункте "а" пункта 6 Правил, государственными (муниципальными) учреждениями, указанными в подпункте "б" пункта 6 Правил)**

В соответствии с табл. 2 приложения 19 Правил лесовосстановления, утвержденных приказом Министерства природных ресурсов и экологии РФ № 1024 от 19.12.2021 года, проектируется искусственное лесовосстановление, т.к. отсутствует жизнеспособный подрост главных лесных пород.

**Сроки и технологии (методы) выполнения работ по лесовосстановлению (для лесных участков, предназначенных для проведения лесовосстановления, на которых лесовосстановительные мероприятия осуществляются лицами, указанными в подпункте "а" пункта 6 Правил, государственными (муниципальными) учреждениями, указанными в подпункте "б" пункта 6 Правил)**

Сроки лесовосстановления: октябрь 2024 года-октябрь 2031 года;

Технология лесовосстановления:

1. Расчистка и подготовка участка - сплошная, без разкорчевки пней;
2. Подготовка почвы - октябрь 2024 года, механизированная МТЗ-82 в агрегате с ПКЛ-70, бороздами, расстояние между центрами борозд - 3,0 м.;
3. Метод создания лесных культур - ручная посадка семян с ОКС в дно борозды. Расстояние между рядами 3,0 м, в ряду - 0,80 м.;
4. Срок посадки - весна 2025 года.
5. Схема смешения пород Дч-Дч-Дч

**Сроки и технологии (методы) выполнения работ по агротехническим уходам (для лесных участков, предназначенных для проведения лесовосстановления, на которых лесовосстановительные мероприятия осуществляются лицами, указанными в подпункте "а" пункта 6 Правил, государственными (муниципальными) учреждениями, указанными в подпункте "б" пункта 6 Правил)**

Общее количество агротехнических уходов - 12: 2025 год - 4 (май, июнь, август, сентябрь), 2026 - 3 (июнь, август, сентябрь), 2027 - 2 (июнь, август), 2028 - 2 (июнь, август), 2029 - 1 (сентябрь).

Технология агротехнических уходов: ручная оправка от завала травой и почвой, рыхление почвы с одновременным уничтожением травянистой и древесной растительности, подавление, скашивание травянистой и древесно-кустарниковой растительности механическими средствами, дополнение лесных культур.

**Сроки и технологии (методы) выполнения работ по лесоводственным уходам (для лесных участков, предназначенных для проведения лесовосстановления, на которых лесовосстановительные мероприятия осуществляются лицами, указанными в подпункте "а" пункта 6 Правил, государственными (муниципальными) учреждениями, указанными в подпункте "б" пункта 6 Правил)**

Общее количество проектируемых лесоводственных уходов - 2: 2030 - 1 (август), 2031 - 1 (сентябрь).

Технология лесоводственных уходов: уничтожение нежелательной древесно-кустарниковой растительности механическим способом.

**Требования к используемому для лесовосстановления посадочному (посевному) материалу:**

Порода: дуб черешчатый

Вид посадочного материала (сеянцы, саженцы с открытой (закрытой) корневой системой, селекционная категория происхождения семян, лесосеменной район): сеянцы дуба черешчатого с ОКС, 2 лесосеменной район

Возраст, лет: 1-2

Высота, см: не менее 15

Диаметр корневой шейки, мм: не менее 4 мм.

**Характеристика посевного материала:**

Порода: нет

Класс качества семян: нет

Селекционная категория: нет

Место происхождения (лесосеменной район): нет

**Требования к молоднякам, площади которых подлежат отнесению к землям, на которых расположены леса, для признания работ по лесовосстановлению законченными (для лесных участков, предназначенных для проведения лесовосстановления, на которых лесовосстановительные мероприятия осуществляются лицами, указанными в подпункте "а" пункта 6 Правил, государственными (муниципальными) учреждениями, указанными в подпункте "б" пункта 6 Правил):**

Порода: дуб черешчатый

Возраст, лет: не менее 7

Количество деревьев основных лесных древесных пород, тыс. штук/га: не менее 1,5

Средняя высота, м: не менее 1,3

Объем работ по лесовосстановлению (площадь лесовосстановления, га) (для лесных участков, предназначенных для проведения лесовосстановления, на которых лесовосстановительные мероприятия осуществляются лицами, указанными в подпункте "а" пункта 6 Правил, государственными (муниципальными) учреждениями, указанными в подпункте "б" пункта 6 Правил)

0,9

Проектируемый объем работ по лесовосстановлению (для лесных участков, предназначенных для проведения лесовосстановления, на которых лесовосстановительные мероприятия осуществляются лицами, указанными в подпункте "а" пункта 6 Правил, государственными (муниципальными) учреждениями, указанными в подпункте "б" пункта 6 Правил):

площадь лесовосстановления, га: 0,9

количество жизнеспособных растений основных лесных древесных пород, тыс.штук /га: 4

количество жизнеспособных растений основных лесных древесных пород на всей площади, тыс. штук: 3,6

Исполнитель работ по лесовосстановлению:

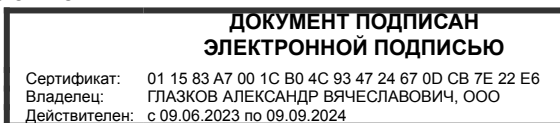

Генеральный директор

Должность (При наличии)

Подпись

Глазков Александр Вячеславович  
(Фамилия, имя, отчество -  
последнее при наличии)

23.08.2024

Число, месяц, год

**ПРОЕКТ  
ЛЕСОВОССТАНОВЛЕНИЯ  
(создание лесных культур)**

**2025 г.**

Главная порода:  
Вид культур:  
Арендатор лесного участка:  
Площадь участка:

**Дуб черешчатый  
Сплошные  
ООО "Кубанка"  
0.9 га**

**План участка**

Лесничество (лесопарк):  
Участковое лесничество:  
Урочище (при наличии):  
Номер(а) лесного квартала:  
Номер(а) лесотаксационного выдела:  
Масштаб:

**Дмитриевское  
Клинковское  
Клинковская дача  
211  
9  
1 : 10000**

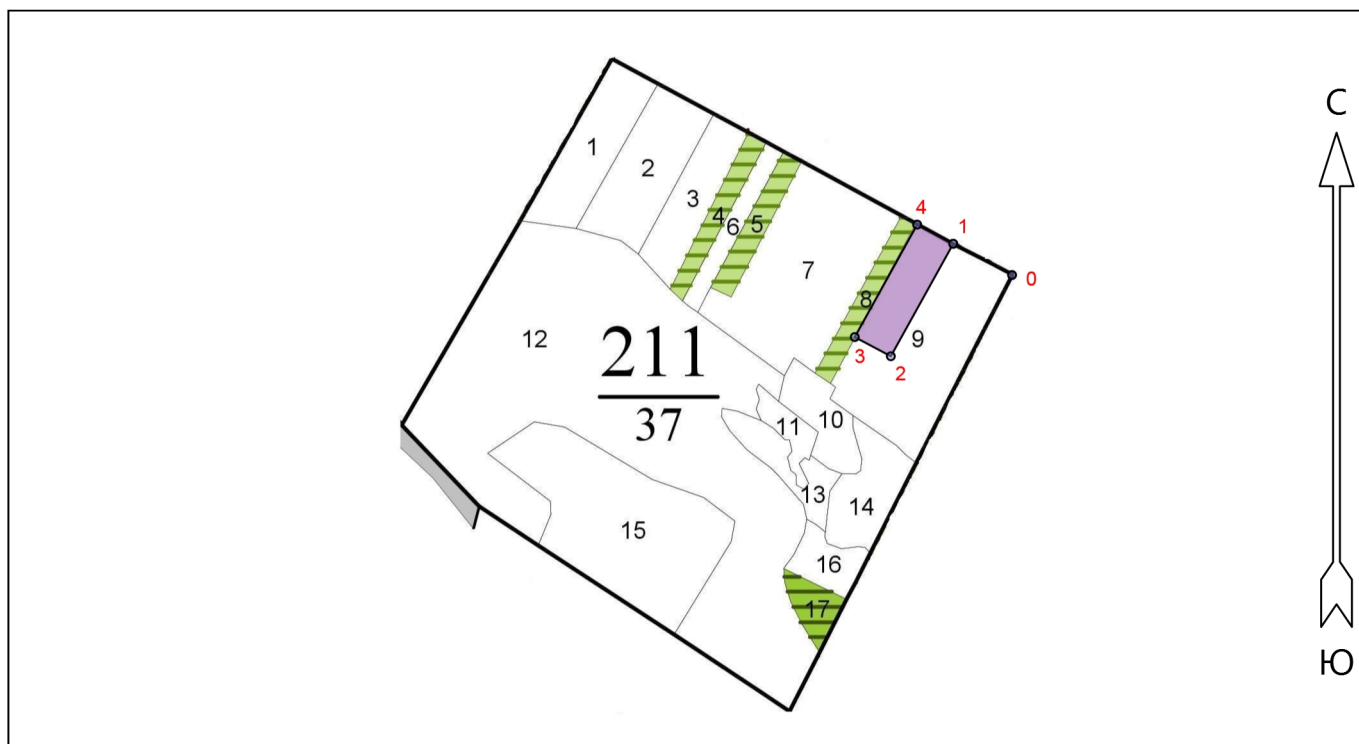

**Условные обозначения**

Вырубка 2023 года		
-------------------	---	--

**Экспликация участка**

Номера точек	Географические координаты		Румбы линий	Длина, м		
	Широта	Долгота				
<b>Привязка</b>						
0	52.23273	34.92116	0 - 1	СЗ 62°.00'		
<b>Объект</b>						
Категория земель	Площадь участка, га	Номера точек	Географические координаты		Румбы линий	Длина, м
			Широта	Долгота		
Вырубка 2023 года	0.9	1	52.23310	34.92002	1 - 2	ЮЗ 29°.00'
		2	52.23177	34.91881	2 - 3	СЗ 62°.00'
		3	52.23200	34.91811	3 - 4	СВ 29°.00'
		4	52.23333	34.91932	4 - 1	ЮВ 62°.00'

Субъект Федерации  
Лесной район  
Лесничество (или лесопарк)  
Участковое лесничество

Курская область  
лесостенная зона европейской части РФ  
Дмитриевское  
Клинковское

**Карточка  
обследования участка № 2/7/2025 год  
при выборе способа и технологии лесовосстановления**

1. № квартала 211 № выдела 9
2. Площадь участка, с точностью до 0,1 га 0,9
3. План участка. Масштаб 1:10 000 (Прилагается к Карточке)
4. Категория площади лесовосстановления вырубка 2023 года  
(вырубка, гарь, иная (год, месяц))
5. Исходный породный состав участка лесовосстановления, % 10ДН+Б
6. Условия для работы техники:
  - 6.1 Количество пней, тыс.шт./га: всего 0,175  
в том числе диаметром более 24 см 0,175
  - 6.2 Высота пней, см 15 в т.ч. диаметром более 24 см 175 шт.  
в т.ч. высотой 30 см и более нет
  - 6.3 Диаметр пней, см 32 в т.ч. диаметром более 24 см 160 шт.
  - 6.4 Захламленность, куб.м/га слабая  
(отсутствует, слабая, средняя, сильная)
  - 6.5 Завулуненность, % отсутствует  
(слабая, средняя, сильная, иные препятствия)
  - 6.6 Категория доступности для работы техники а  
(а, б, в, г)
7. Лесорастительные условия:
  - 7.1 Рельеф равнинный
  - 7.2 Группа типов леса ДСН
  - 7.3 Тип условий местопроизрастания Д2
  - 7.4 Почва темно-серая лесная, суглинистая  
(тип, механический состав, степень увлажнения)
  - 7.5 Степень задернения почвы слабая  
(слабая, средняя, сильная)
  - 7.6 Поврежденность почвы участка (степень) слабая  
(слабая, средняя, сильная)
  - 7.6.1 Сильные повреждения почвы, % от общей площади
  - 7.7 Степень минерализации почвы, % от площади участка нет
8. Характеристика сохраненного подроста главных (целевых) пород:
  - 8.1 Средний возраст подроста, лет подроста нет
  - 8.2 Жизнеспособность подроста нет  
(жизнеспособный, нежизнеспособный)
  - 8.3 Количество тыс./га: всего нет  
в том числе по породам:
  - 8.4 Категория густоты нет  
(редкий, средний, густой)
  - 8.5 Средняя высота подроста, м нет
  - 8.6 Категория по крупности нет  
(мелкий, средний, крупный)
  - 8.7 Встречаемость подроста, % нет
  - 8.8 Распределение по площади нет  
(равномерное, неравномерно, групповое)

- 8.9 Степень повреждений подроста \_\_\_\_\_ нет  
(равномерное, неравномерно, групповое)
- 8.10 Соответствие лесорастительным и иным условиям: \_\_\_\_\_ соответствует  
(соответствует – замена не требуется, не соответствует – замена требуется)
9. Характеристика возобновления сопутствующих древесных пород, кустарника:  
порода \_\_\_\_\_ нет количество, шт/га \_\_\_\_\_ нет средняя высота, м \_\_\_\_\_ нет
10. Характеристика возобновления нежелательных малоценных пород:  
порода \_\_\_\_\_ нет количество, шт/га \_\_\_\_\_ нет средняя высота, м \_\_\_\_\_ нет
11. Источники обсеменения \_\_\_\_\_ нет  
(порода, источник: одиночные (шт./га), куртины, полосы, стены леса)
12. Пни пород деревьев, возобновляющихся вегетативно, шт./га: \_\_\_\_\_ нет  
(порода)
13. Характеристика санитарного состояния \_\_\_\_\_ болезней и вредных организмов не обнаружено  
(заселенность вредными организмами, болезни леса)
14. Предложения для разработки Проекта:  
14.1 Способ лесовосстановления \_\_\_\_\_ искусственный (лесные культуры)  
(естественный, искусственный (лесные культуры), комбинированный)
- 14.2 Главные (целевые) породы \_\_\_\_\_ дуб черешчатый  
сопутствующие \_\_\_\_\_ нет
15. Срок лесовосстановления \_\_\_\_\_ октябрь 2024 года – октябрь 2031 года  
(начало, окончание (месяц, год))
16. Необходимость проведения предварительных и сопутствующих мероприятий:  
очистка вырубki \_\_\_\_\_ не требуется  
санитарные \_\_\_\_\_ не требуется  
противопожарные \_\_\_\_\_ не проектируются  
иные предложения \_\_\_\_\_ нет

Исполнитель(и):

Генеральный директор ООО «Кубанка»  
(должность)



А.В.Глазков  
(Ф.И.О.)

« 22 » \_\_\_\_\_ 08 \_\_\_\_\_ 2024 года