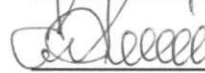

УТВЕРЖДАЮ:

Заместитель председателя Комитета
природных ресурсов Курской области

должность

 Репринцев Д.Д.

фамилия, имя и отчество (при наличии)

дата

Акт
лесопатологического обследования № 2022-6/38
лесных насаждений Льговского лесничества
Курской области

Способ лесопатологического обследования: Визуальное V
Инструментальное

Место проведения:

Участковое лесничество	Урочище (дача)	Квартал (кварталы)	Выдел (выделы)	Площадь, га	ЛП выдел	Площадь ЛП выдела
Банищанское	-	40	14	8,2	-	-

Лесопатологическое обследование проведено на общей площади 8,2 га.

Кадастровый номер участка: 46:13:000000:850

Документ о праве пользования: договор аренды номер - от 27.07.2007, вид разрешенного использования лесов: заготовка древесины.



1. Визуальное (рекогносцировочное) лесопатологическое обследование.

Наземное V

Дистанционное

1.1. На площади 8,2 га фактическая таксационная характеристика соответствует таксационному описанию.

1.2. Лесные насаждения с нарушенной и утраченной устойчивостью выявлены на площади 8,2 га.

Уч. лес-во	Урочище (дача)	Квартал	Выдел	Площадь, га		Причина ослабления (гибели)
				с нарушенной устойчивостью	с утраченной устойчивостью	
Банищанское	-	40	14	8,2	-	773; 467; 300; 822.

Состояние обследованных лесных насаждений приведено в приложениях 1.1 - 1.4 к Акту в зависимости от метода проведения ЛПО.

1.3. В обследованных лесных участках прогнозируется:

Прогноз	Площадь, га
Ослабление лесных насаждений	8,2
Усыхание лесных насаждений различной степени	-
Развитие очагов вредных организмов	

1.4. Обнаружено загрязнение лесного участка отходами и выбросами: промышленными бытовыми

Вид загрязнения	Размеры загрязнения			Объем, кубм	Площадь загрязнения, га
	ширина, м	длина, м	высота, м		

ЗАКЛЮЧЕНИЕ

На площади 8,2 га насаждение ослабленное. Назначенные профилактические мероприятия по защите лесов: нет; агитационные мероприятия: нет.

Уч. Л-во	Урочище	Квартал	Выдел	Площадь выдела	ЛП выдел	Площадь ЛП выдела	Вид мероприятия	Срок проведения
1	2	3	4	5	6	7	8	9
Банищанское	-	40	14	8,2	-	-	-	-

Дата проведения обследований: 21.09.2022 года.

Исполнитель работ по проведению лесопатологического обследования:

ФИО: Шабанов С. И.

Организация: филиал ФБУ "Рослесозащита" - "ЦЗЛ Воронежской области"

Должность: Инженер-лесопатолог

Подпись

Телефон: 89515424113

Результаты проведения лесопатологического обследования
лесных насаждений за 21.09.2022 года.

Субъект Российской Федерации: Курская область. Лесничество (лесопарк): Льговское.
Участковое лесничество: Банищанское. Урочище (лесная дача): -

1	2	3	4	5	6	7	8	Таксационная характеристика лесного насаждения									18	Распределение деревьев по категориям состояния, % от запаса												34	35					
								9	10	11	12	13	14	15	16	17		без признаков ослабления		ослабленные		сильно ослабленные		усыхающие		27	28	29	30		31	32	33	Подлежит рубке, % от запаса	вид	площадь, га
																		Н	Р	Н	Р	Н	Р	Н	Р											
40	14	8,2	Защитные	Целисозревшие леса	нет	-	-	8С2Д	Всего	87	30	36	СДС Н	0,7	1А	330	-	58,8		15,4		17,6					1,0			3,6		3,6	773; 467; 300; 822.			
									С	-	-	-	-	-	-	-	-	65,5		15,0		10,3							4,6		4,6					
									Д	-	-	-	-	-	-	-	-	35,0		17,1		43,1			4,8											
										-	-	-	-	-	-	-	-																			
										-	-	-	-	-	-	-	-																			
										-	-	-	-	-	-	-	-																			
										-	-	-	-	-	-	-	-																			
										-	-	-	-	-	-	-	-																			
										-	-	-	-	-	-	-	-																			

Условные обозначения: Н - деревья не подлежат рубке; Р - деревья подлежат рубке.
Исполнитель работ по проведению лесопатологического обследования:

Шабанов С. И. 
Дата составления документа: 21.10.2022 года. Тел. 89515424113

Абрис участка

Масштаб 1:10000

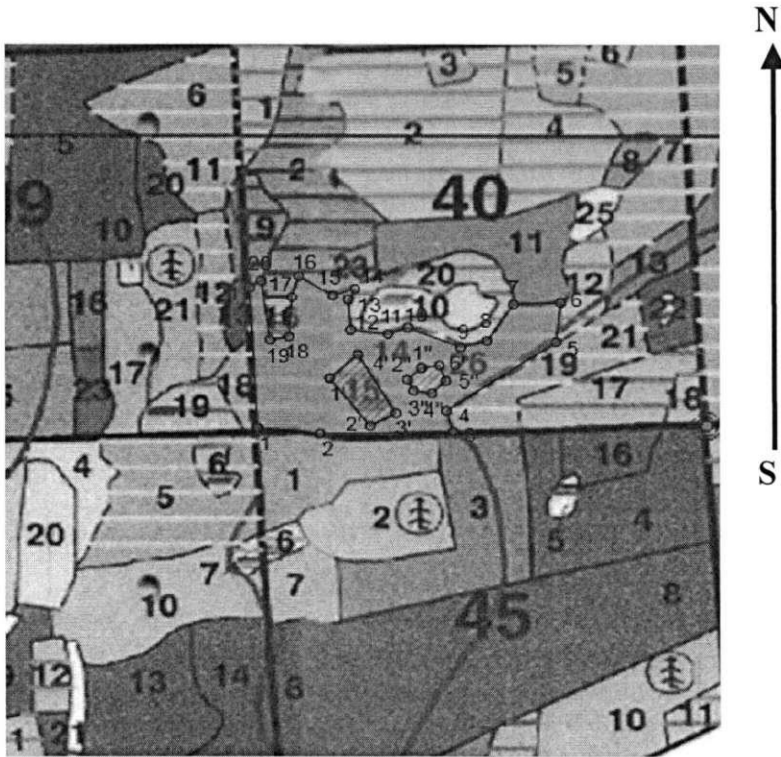

Условные обозначения:



№ квартала	№ выдела	№ ЛП выдела	Размеры ленты (круговой площадки) перече́та				Координаты ПП
			Длина, м	Ширина, м	Радиус, м	Площадь, га	
40	14	-	1	-	-	8,20	

Пространственное размещение лесопатологических выделов

Номера точек	Координаты		Длина, м
1->2	51,68638°	34,98181°	108
2->3	51,68628°	34,98336°	227
3->4	51,68631°	34,98665°	41
4->5	51,68666°	34,98649°	226
5->6	51,68782°	34,98919°	75
6->7	51,68848°	34,9893°	80
7->8	51,68846°	34,98814°	82,3
8->9	51,68783°	34,98749°	46,5
9->10	51,68773°	34,98684°	97,2
10->11	51,68806°	34,98554°	36
11->12	51,68795°	34,98505°	64
12->13	51,68802°	34,98412°	57,1
13->14	51,68853°	34,98406°	24
14->15	51,68872°	34,98424°	40,5
15->16	51,6886°	34,98368°	68,9
16->17	51,68894°	34,98284°	42,3
17->18	51,68857°	34,98266°	74,6
18->19	51,6879°	34,9826°	33,3
19->20	51,68785°	34,98212°	112,7
20->21	51,68886°	34,9819°	23,7

21->1	51,68874°	34,98162°	263,1
Неэксплуатационная площадь 1			
1'->2'	51,6872°	34,9836°	112,3
2'->3'	51,68641°	34,9846°	50
3'->4'	51,68662°	34,98524°	127,1
4'->1	51,68761°	34,9843°	219,7
Неэксплуатационная площадь 2			
1"->2"	51,68738°	34,98587°	32,6
2"->3"	51,68718°	34,98552°	23,5
3"->4"	51,687°	34,98568°	31
4"->5"	51,68696°	34,98613°	33,3
5"->6"	51,68717°	34,98647°	30,5
6"->1	51,68742°	34,98632°	331,9

Исполнитель работ по проведению лесопатологического обследования:

Шабанов С. И.



Дата составления документа: 21.10.2022 года. Тел. 89515424113

: N	: Пло-	: Состав. Подрост, по:	Я: Вы-	: Эле-	: Воз:	Вы-	: Ди:	Кл:	Гр:	Бо:	Тип	: Полн:	Запас сырораст.	: Кл:	Запас на выделе, дес. М3	:						
: вы-	: шадь,	: длесок покров, поч:	: со-	: мент:	:	:	: ас:	уп:	:	:	:	: ота	: леса, дес. М3	: ас:	:	:						
: де-	: ва,	: рельеф, особенн:	Р: та	:	: ра	: со-	: ам:	с:	па:	ни:	леса	:	: с:	су-	: ре-	: еди-	: захламлен:	: Хозяйственные:				
: ла	: га	: ости выдела. Отмет:	: ле-	:	:	:	:	:	:	:	:	: Сумм:	на	: общий:	в т.ч.	: хо-	:	: нич-	:			
:	:	: ка о порослевом	: У:	я-	: са	: ст	: та	: ет:	во:	во:	те:	: а пл:	:	:	: по	: то:	стоя:	дин	: ных	:	: мероприя	:
:	:	: происх. Наимен. кат:	: ру-	:	:	:	: эр:	эр:	:	:	ТЛУ	: оша-	1	:	на	: сос-	: ва:	:	:	: общий:	лик-	:
:	:	: ег. незалес. земель:	: С:	са-	:	:	: р	: ас:	ас:	: т	:	: дей	:	:	: тав-	: рн:	:	:	: де-	:	:	:
:	:	: Хар. лесных культур	:	:	:	:	: та:	та:	:	:	:	: сече:	га	: выдел:	ляю-	: ос:	:	:	: ревь:	:	: вида:	:
:	:	: Кадастров. оценка	:	:	:	:	:	:	:	:	:	: ний	:	:	: шим	: ти:	:	:	: ев	:	:	:

: 1	: 2	:	3	: 4	5	6	7	8	9	10	11	12	13	14	15	16	17	18	19	20	21	22	23	24	
			С			24	26						С2Д												
			ЛП			20	20																		
			селекционная оценка: НОРМАЛЬНЫЕ																						
12	1,3		лесные культуры																						
			1	26	СО	67	26	32	4	2	1А	СДСН	,7	29	38	38									
			10СО+ДН																						
			подлесок: БРК ЛЩ КРС СР.ГУСТ																						
			культуры-46 г., ВСПАШ.БОРОЗД., ПОСАДКА РУЧНАЯ, состояние УДОВЛЕТВОРИТЕЛЬНЫЕ																						
			В ВЫДЕЛЕ РАСПОЛОЖЕНО, ЗИМОВЬЕ, ОХОТ.ДОМИК																						
13	1,2		1	22	ДНН	70	22	26	7	3	2	ДОСН	,7	22	26	26	2								
			10ДНН+ЛП+КЛО																						
			подлесок: БРК КРС ЛЩ СР.ГУСТ																						
			селекционная оценка: НОРМАЛЬНЫЕ																						
14	8,2		лесные культуры																						
			1	29	СО	87	30	36	5	3	1А	СДСН	,7	33	271	217	1								
					ДН		25	28				С2				54	2								
			подлесок: ЛЩ БРК ГУСТОЙ																						
			культуры-26 г., ВСПАШ.БОРОЗД., ПОСАДКА РУЧНАЯ, состояние УДОВЛЕТВОРИТЕЛЬНЫЕ																						
			селекционная оценка: НОРМАЛЬНЫЕ																						
15	,8		лесные культуры																						
			1	12	ОЛЧ	24	12	10	3	2	1А	ОЛКР	,7	7	6	5									
					Б							Д4				1									
			культуры-89 г., ВСПАШ.БОРОЗД., ПОСАДКА РУЧНАЯ, состояние УДОВЛЕТВОРИТЕЛЬНЫЕ																						
16	,3		лесные культуры																						
			1	11	ОЛЧ	24	11	10	3	2	1	ОЛКР	,7	6	2	2									
					Б							Д4													
			культуры-89 г., ВСПАШ.БОРОЗД., ПОСАДКА РУЧНАЯ, состояние УДОВЛЕТВОРИТЕЛЬНЫЕ																						
17	3,0		лесные культуры																						
			1	23	ДН	60	22	22	3	2	1	ДОСН	,7	23	69	48									
					Б		24	24				С2Д				7									
					СО		26	28								14									
			подлесок: БРК ЛЩ КРС СР.ГУСТ																						
			культуры-53 г., ВСПАШ.БОРОЗД., ПОСАДКА РУЧНАЯ, состояние УДОВЛЕТВОРИТЕЛЬНЫЕ																						
			ПОЛНОТА В РЯДАХ, ВЫШЕ СРЕДНЕЙ, ДО 0,9																						
18	,6		лесные культуры																						
			1	28	СО	72	28	32	4	2	1А	СДСН	,8	37	22	22	2								
			10СО+В																						
			подлесок: ЛЩ БРК СР.ГУСТ																						
			культуры-41 г., ВСПАШ.БОРОЗД., ПОСАДКА РУЧНАЯ, состояние УДОВЛЕТВОРИТЕЛЬНЫЕ																						
			ПОЛНОТА В РЯДАХ, ВЫШЕ СРЕДНЕЙ, ДО 0,9																						
19	2,9		лесные культуры																						
			1	30	СО	87	30	40	5	3	1А	СДСН	,6	29	84	76	1								
					ДН		25	32				С2				8	2								
			подлесок: ЛЩ БРК СР.ГУСТ																						
			культуры-26 г., ВСПАШ.БОРОЗД., ПОСАДКА РУЧНАЯ, состояние УДОВЛЕТВОРИТЕЛЬНЫЕ																						
			селекционная оценка: НОРМАЛЬНЫЕ																						
20	2,2		лесные культуры																						
			1	12	ОЛЧ	23	12	10	3	2	1А	ОЛКР	,7	7	15	8									
					Б		25					Д4				7									
					Б		40																		
			культуры-90 г., ВСПАШ.БОРОЗД., ПОСАДКА РУЧНАЯ, состояние УДОВЛЕТВОРИТЕЛЬНЫЕ																						
21	1,2		лесные культуры																						
			1	27	ДНН	90	26	40	9	4	2	ДОСН	,7	29	35	24	2								
					С		87	30	44			С2Д				11	1								
			селекционная оценка: НОРМАЛЬНЫЕ																						

КОМИТЕТ ПРИРОДНЫХ РЕСУРСОВ КУРСКОЙ ОБЛАСТИ
ВЕРНО
 зам. председателя
 Я.В. Репригев
 (Фамилия, Подпись)

ПРОХ. РУБКА
10%