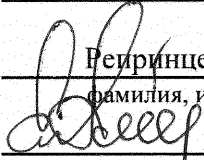

УТВЕРЖДАЮ:

Заместитель министра природных ресурсов
Курской области

должность

 Репринцев Дмитрий Дмитриевич

фамилия, имя и отчество (при наличии)

13.11.2025

дата

Акт

лесопатологического обследования № 2025-7/44
лесных насаждений Обоянского лесничества
Курской области

Способ лесопатологического обследования: Визуальное
Инструментальное V

Место проведения:

Участковое лесничество	Урочище (дача)	Квартал (кварталы)	Выдел (выделы)	Площадь, га	ЛП выдел	Площадь ЛП выдела
Рыбино-Будское	Дубрава-Чернолесье	5	6	4,8	-	4,8

Лесопатологическое обследование проведено на общей площади 4,8 га.

Кадастровый номер участка: 46:16:00 00 00:0010

Документ о праве пользования: договор аренды б/№ от 28.05.2010, вид разрешенного использования лесов: заготовка древесины.



2. Инструментальное (детальное) обследование лесных насаждений.

2.1 Лесничество: Обоянское, уч. лесничество: Рыбино-Будское,
участок: Дубрава-Чернолесье, кв. 5 выд. 6 ЛП выдел: -.

Наличие ограничений или особенностей участка, влияющих на назначение СОМ:
имеется угроза возникновения очагов вредных организмов; имеется угроза увеличения
пожарной опасности в лесах.

2.2. Фактическая таксационная характеристика лесного насаждения не соответствует
таксационному описанию. Причины несоответствия:
ошибка лесоустройства.

2.3. Состояние насаждения: с нарушенной устойчивостью.

2.4 СКС насаждения: 3,33. Причины ослабления, повреждения насаждения: опёнок (код
467); повреждение (заселено или отработано) златкой ясеновой изумрудной узкотелой
(код 332). Данные причины определены по следующим признакам: усыхание от 1/2 до 3/4
ветвей в кроне прошлых лет; поселение стволовых вредителей >1/2 окр. ств. под кроной;
ажурность кроны; грибница, ризоморфы и мицелиальные плёнки опёнка под корой;
наличие гнили; обрыв корней (вывал) прошлых лет; отработано стволовыми вредителями
>1/2 окр. ств. под кроной.

2.4.1 Заселено (отработано) стволовыми вредителями:

Вид вредителя	Порода	Встречаемость заселенных деревьев, % от запаса породы	Встречаемость отработанных деревьев, % от запаса породы	Степень заселения лесного насаждения
1	2	3	4	5
Златка ясеневая изумрудная узкотелая	Я	69,2	30,8	сильная
	-	-	-	-
	-	-	-	-
	-	-	-	-
	-	-	-	-
	-	-	-	-

2.4.2 Повреждено огнем:

Вид пожара	Порода	Состояние корневых лап		Состояние корневой шейки		Высушивание луба		Обугленность древесины более 1/3 высоты ствола	
		% поврежденных огнем корней	% деревьев с данным повреждением	Обугленность древесины шейки по окружности	% деревьев с данным повреждением	по окружности (1/4; 1/2; 3/4; более 3/4)	% деревьев с данным повреждением	по окружности ствола (< 1/2; > 1/2)	% деревьев с данным повреждением
1	2	3	4	5	6	7	8	9	10
	-								
	-								
	-								
	-								
	-								

2.4.3 Поражено болезнями:

Болезнь/возбудитель	Порода	Встречаемость % от запаса насаждения	Степень поражения лесного насаждения
1	2	3	4
Опёнок	Дн	40,2	сильная
Опёнок	Я	11,7	слабая

2.5. Выборке подлежит 37,9 % деревьев по запасу, в том числе:
 без признаков ослабления 0 %,
 ослабленных 0 %,
 сильно ослабленных 0 %,
 усыхающих 0 %,
 свежего сухостоя 26,2 %,
 свежего ветровала 0 %,
 свежего бурелома 0 %,
 старого сухостоя 0 %,
 старого ветровала 11,7 %,
 старого бурелома 0 %.

2.6. Полнота лесного насаждения после уборки деревьев, подлежащих рубке, составит: 0,4.

Критическая полнота для данной категории лесных насаждений и преобладающей породы составляет 0,3.

Заключение к инструментальному обследованию участка

На участке имеется насаждение с нарушенной устойчивостью, в целях улучшения санитарного и лесопатологического состояния участка назначается проведение ВСП на площади 4,8 га. Вырубаемый запас составляет 435,2 куб.м

Участковое лесничество	Урочище (дача)	Квартал	Выдел	Площадь выдела, га	ЛП выдел	Площадь ЛП выдела	Вид мероприятия	Площадь мероприятия, га	Порода	Доля выбираемой древесины по запасу, %	Рекомендуемый срок проведения мероприятия
1	2	3	4	5	6	7	8	9	10	11	12
Рыбино-Будское	Дубрава-Чернолесье	5	6	4,8	-	-	ВСП	4,8	Я,	37,9	2025-2027 гг

Ведомость перечета деревьев, назначенных в рубку, и абрис лесного участка прилагаются (прил. 2 и 3 к данному акту).

Рекомендации по проведению мероприятий, не относящихся к мероприятиям по предупреждению распространения вредных организмов: нет.

Дата проведения обследований: 09.10.2025 года.

Дата составления документа: 30.10.2025 года.

Исполнитель работ по проведению ЛПО:

ФИО: Шабанов С. И.

Организация: филиал ФБУ "Рослесозащита" - "ЦЗЛ Воронежской области"

Должность: Инженер-лесопатолог

Подпись

Телефон: 89515424113



Ведомость

к акту лесопатологического обследования № _____

лесных участков с выявленными несоответствиями таксационным описаниям

Субъект Российской Федерации: Курская область. Лесничество (лесопарк): Обоянское.

Участковое лесничество: Рыбино-Будское. Урочище (лесная дача): Дубрава-Чернолесье.

1	2	3	4	5	6	7	8	9	10	Таксационная характеристика									Заложено пробных площадей	
										11	12	13	14	15	16	17	18	19	20	21
Год проведения лесосоустройства	Номер квартала	Номер выдела	Площадь выдела, га	Целевое назначение лесов	Категория защитных лесов	ОЗУ	Источник данных	Номер ЛП выдела	Площадь ЛП выдела, га	состав	порода	возраст, лет	средняя высота, м	средний диаметр, см	тип леса	полнота	бонитет	запас, куб. м/га	количество, шт.	общая площадь, га
2022	5	6	4,8	Защитные	Противоэрозийные леса	нет	ТО			6ЯЗДН1КЛ	Ясень	95	27	36	ДСН	0,7	1	210		
							Ф	-	4,8	5Дн4Я1Кл	Дуб низкоствольный	97	27	34	ДСН	0,6	1	240	5	0,3

Примечание:

ТО - таксационные описания

Ф - фактическая характеристика лесного насаждения

Исполнитель работ по проведению лесопатологического обследования:

Шабанов С. И.



Дата составления документа: 30.10.2025 года. Тел. 89515424113

Результаты проведения лесопатологического обследования
лесных насаждений за 09.10.2025 года.

Субъект Российской Федерации: Курская область. Лесничество (лесопарк): Обоянское.
Участковое лесничество: Рыбино-Будское. Урочище (лесная дача): Дубрава-Чернолесье.

1	2	3	4	5	6	7	8	Таксационная характеристика лесного насаждения									18	Распределение деревьев по категориям состояния, % от запаса												33	34	Назначенные мероприятия				
								9	10	11	12	13	14	15	16	17		без признаков ослабления		ослабленные		сильно ослабленные		усыхающие		27	28	29	30			31	32	35	36	
																		Н	Р	Н	Р	Н	Р	Н	Р											
5	6	4,8	Защитные	Противопожарные леса	нет	-	-	5Др4Я1Кл	Всего	97	27	34	ДСН	0,6	1	240	66	12,7		17,9		31,5				26,2					11,7	467,332	37,9	100,0	ВСП	4,8
									Дн	-	-	-	-	-	-	-		10,0		30,7		59,3														
									Я	-	-	-	-	-	-	-									69,1				30,9							
									Кл	-	-	-	-	-	-	-		82,8		17,2																
										-	-	-	-	-	-	-																				
										-	-	-	-	-	-	-																				
										-	-	-	-	-	-	-																				
										-	-	-	-	-	-	-																				

Условные обозначения: Н - деревья не подлежат рубке; Р - деревья подлежат рубке.
Исполнитель работ по проведению лесопатологического обследования:

Шабанов С. И. 
Дата составления документа: 30.10.2025 года. Тел. 89515424113

ВРЕМЕННАЯ ПРОБНАЯ ПЛОЩАДЬ № 1, 2, 3, 4, 5

1.1 Субъект Российской Федерации: Курская область.

Лесничество (лесопарк): Обоянское.

Участковое лесничество: Рыбино-Будское.

Урочище (лесная дача): Дубрава-Чернолесье.

Квартал: 5. Выдел: 6. Площадь выдела: 4,8 га.

Лесопатологический выдел: -

1.2 Метод перечета: круговые площадки постоянного радиуса.

Количество лент/площадок: 5.

Размеры площадок: радиус 13,8 м.

Размер временной пробной площади: 0,3 га.

1.3 Фактическая таксационная характеристика насаждения:

состав: 5Дн4Я1Кл; возраст: 97 лет; тип леса: ДСН; бонитет: 1.
запас на га: 240; полнота: 0,6; возобновление: отсутствует.

1.4 Номер очага вредных организмов: б/н.

Тип очага вредных организмов: -.

Фаза развития очага вредных организмов: -.

1.5 Причины ослабления, повреждения насаждения и время: опёнок (код 467); повреждение (заселено или отработано) златкой ясеновой изумрудной узкотелой (код 332). Время повреждения: 2022-2024 гг. Состояние насаждения: с нарушенной устойчивостью, СКС насаждения 3,33.

1.6 Назначенные мероприятия: ВСП.

Исполнитель работ по проведению лесопатологического обследования:

Шабанов С. И.



Дата составления документа: 30.10.2025 года. Тел. 89515424113

ВЕДОМОСТЬ ПЕРЕЧЕТА ДЕРЕВЬЕВ

Итоговая ведомость по насаждению. СКС насаждения: 3,33.

Ступени толщины см	Количество деревьев по категориям состояния, шт.																Всего	
	1		2		3		4		5		5 (а,б,в)			5 (г,д,е)			шт./ куб.м.	в т.ч. подлежит рубке, %
	Н	З	Н	З	Н	З	Н	З	Н	З	Н	З	О	Н	З	О		
1	2	3	4	5	6	7	8	9	10	11	12	13	14	15	16	17	18	19
12	1																1	
16	1																1	
20	3				1												4	
24	4		1		1												6	
28	2		2		1							1					6	1,5
32	2		3		5							1				1	12	3,1
36	1		4		6							4				2	17	9,3
40	1		2		3							4				2	12	9,2
44					1							2				1	4	4,6
более 44					1							1					2	
итого, шт	15		12		19							13				6	65	19
итого, куб.м.	9,1		12,8		22,6							18,8				8,4	71,7	27,2
итого, куб.%	12,7		17,9		31,5							26,2				11,7	100	37,9

Причины назначения в рубку деревьев категорий состояния:

1

2

3

4

Порода: Дн. СКС породы: 2,49.

Ступени толщины см	Количество деревьев по категориям состояния, шт.																Всего	
	1		2		3		4		5		5 (а,б,в)			5 (г,д,е)			шт./ куб.м.	в т.ч. подлежит рубке, %
	Н	З	Н	З	Н	З	Н	З	Н	З	Н	З	О	Н	З	О		
1	2	3	4	5	6	7	8	9	10	11	12	13	14	15	16	17	18	19
20					1												1	
24					1												1	
28			1		1												2	
32	1		3		5												9	
36	1		4		6												11	
40	1		2		3												6	
44					1												1	
48					1												1	
-																		
-																		
итого, шт	3		10		19												32	
итого, куб.м.	3,8		11,7		22,6												38,1	
итого, куб.%	10		30,7		59,3												100	

Причины назначения в рубку деревьев категорий состояния:

1

2

3

4

Порода2: Я. СКС породы: 5.

Ступени толщины см	Количество деревьев по категориям состояния, шт.																	Всего	
	1		2		3		4		5		5 (а,б,в)			5 (г,д,е)			шт./ куб.м.	в т.ч. подлежит рубке, %	
	Н	З	Н	З	Н	З	Н	З	Н	З	Н	З	О	Н	З	О			
1	2	3	4	5	6	7	8	9	10	11	12	13	14	15	16	17	18	19	
28												1					1	5,3	
32												1				1	2	10,5	
36												4				2	6	31,5	
40												4				2	6	31,6	
44												2				1	3	15,8	
48												1					1	5,3	
-																			
-																			
-																			
-																			
итого, шт												13				6	19	19	
итого, куб.м.												18,8				8,4	27,2	27,2	
итого, куб.%												69,1				30,9	100	100	

Причины назначения в рубку деревьев категорий состояния:

1

2

3

4

Порода3: Кл. СКС породы: 1,17.

Ступени толщины см	Количество деревьев по категориям состояния, шт.																	Всего	
	1		2		3		4		5		5 (а,б,в)			5 (г,д,е)			шт./ куб.м.	в т.ч. подлежит рубке, %	
	Н	З	Н	З	Н	З	Н	З	Н	З	Н	З	О	Н	З	О			
1	2	3	4	5	6	7	8	9	10	11	12	13	14	15	16	17	18	19	
12	1																1		
16	1																1		
20	3																3		
24	4		1														5		
28	2		1														3		
32	1																1		
-																			
-																			
-																			
-																			
итого, шт	12		2														14		
итого, куб.м.	5,3		1,1														6,4		
итого, куб.%	82,8		17,2														100		

Причины назначения в рубку деревьев категорий состояния:

1

2

3

4

Абрис участка леса

Масштаб 1:10000

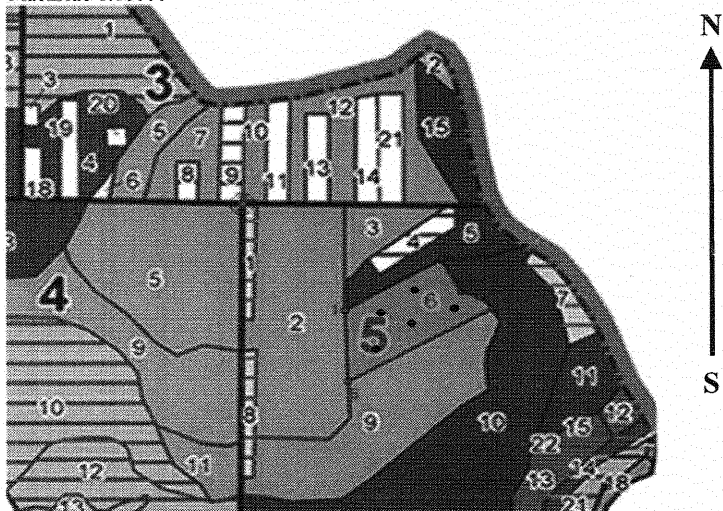

Условные обозначения:

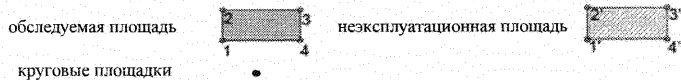

№ квартала	№ выдела	№ ЛП выдела	Размеры ленты (круговой площадки) пересчета						Координаты П	
			№ круговой площадки	Длина, м	Ширина, м	Радиус, м	Площадь, га			
5	6	-	1	-	-	13,8	0,06	51,323151	35,844778	
			2	-	-	13,8	0,06	51,322600	35,845146	
			3	-	-	13,8	0,06	51,323113	35,845906	
			4	-	-	13,8	0,06	51,323738	35,846599	
			5	-	-	13,8	0,06	51,323358	35,847635	
			КОЛ-ВО	-	-	-	-	-	-	

Пространственное размещение лесопатологических выделов

Номера точек	Координаты		Длина, м
1->2	51,32333°	35,84426°	248,1
2->3	51,32447°	35,84733°	90,1
3->4	51,32375°	35,84795°	45
4->5	51,32363°	35,84856°	40,7
5->6	51,32335°	35,84895°	366,7
6->1	51,32174°	35,84435°	177,2

Исполнитель работ по проведению лесопатологического обследования:

Шабанов С. И.

Дата составления документа: 30.10.2025 года. Тел. 89515424113

ООО "Дубрава-Инфо" Обоянское л-во Рыбино-Будское уч.л-во
ПРОТИВОЭРОЗИОННЫЕ ЛЕСА

Квартал: 5

Состав,	Э л : В :	Д : К Г : Б :	Тип :	П :	Запас сыро-раст. :	К :	Запас на выделе, м3 :	
Н в : Пло-:	Я : л е : о :	В : и : л р : о :	леса :	о : леса, м3 :	л :			
о ы : шадь,	р : е с : з : ы :	а :	н :	л :			Един: Захламлен:	Хозяйственные:
м д : : почва,	У : м а : р :	с : м : в : и :	тип :	н : На :	В т.ч.о :		дер.:	распоряжения :
е е : га :	р : е л : ь : ф ,	а : о : е : о о :	т : лесор. :	о : с : общий : по :	в : Сухо: Ре-:	е с т . :		
р л : : особенности	- : н : с : т :	т : з : з :	е : услов. :	т : га :	на : сост. :	а : стоя :	дин : воз. :	Общий: Лик-:
а : : выдела	- : н : т :	т : а : р :	р : р : т :	а :	выдел: пород: :	р :		вида:

1	,7 лесные культуры ЗДЗЯ2КЛ1ОС1ИВ	1 Д 5 Я КЛ ОС ИВ	11 5 5 6 5	4 8 8 8 6	1 1 1 1 2	ДСН Д2	,8 35	25	7 7 5 3 3		ПРОЧИСТКА 25%
подлесок: ЛЩ БР ГУСТОЙ культуры-12 г., ВСПАШКА БОРОЗ., ПОСАДКА РУЧНАЯ, состояние УДОВЛЕТВОРИТЕЛЬНОЕ											
2	12,0 бяздн1кл	1 Я 25 ДН КЛ	95 95 75	27 23 21	36 32 28	5 2 1	ДСН Д2	,7 210	2520 1512 756 252	60	
подрост: 6КЛ2Я2ИЛГ (10) 4,0 м, 0,5 тыс.шт/га подлесок: ЛЩ БР ГУСТОЙ											
3	2,0 4ЯЗДН3КЛ	1 Я 24 ДН КЛ	95 23 21	27 32 28	5 2 1	ДСН Д2	,6 180	360 144 108 108		10	
подлесок: ЛЩ БР СРЕДНИЙ склон ЮВ-10											
4	1,1 несомкнувшиеся культуры 10Д	Д	4	0,3		1	ДСН Д2	70			ЛЕСОВ. УХОД, ОСВ 20% ДОПОЛН. Л/КУЛЬТ
склон ЮВ-20 культуры-19 г., ВСПАШКА БОРОЗ., ПОСАДКА РУЧНАЯ, размещение 3,5*7,5 м, 4500 шт/га, состояние УДОВЛЕТВОРИТЕЛЬНОЕ											
5	2,8 7ДН2Я1КЛ	1 ДН 23 Я КЛ	90 26 75	23 36 21	32 36 24	9 4 3	ДВСВ Е2	,6 220	616 431 123 62	2 2 2 3	14 ГРУП.-ВЫБ. РУБ. 15%
подрост: 6Я4КЛ (5) 1,0 м, 0,5 тыс.шт/га подлесок: ЛЩ ГУСТОЙ склон СЗ-20											
6	4,8 бяздн1кл	1 Я 25 ДН КЛ	95 95 75	27 23 21	36 32 28	5 2 1	ДСН Д2	,7 210	1008 605 302 101	24 24	
подрост: 6КЛ2Я2ИЛГ (10) 4,0 м, 0,5 тыс.шт/га подлесок: ЛЩ БР ГУСТОЙ											
7	1,2 лесные культуры ЗД2Я2КЛ2ОС1ИЛГ	1 Д 5 Я КЛ ОС ИЛГ	15 5 6 6 6	4 8 8 8 8	1 1 1 1 2	ДСН Д2	,9 35	42	13 9 8 8 4		ПРОЧИСТКА 30%
подлесок: ЛЩ БР ГУСТОЙ культуры-08 г., ВСПАШКА БОРОЗ., ПОСАДКА РУЧНАЯ, состояние УДОВЛЕТВОРИТЕЛЬНОЕ											
8	,9 лесные культуры ЗДЗЯ2КЛ1ОС1ИВ	1 Д	11	4	6	1 1 1 2	ДСН	,8 35	32	10	ПРОЧИСТКА 25%

